

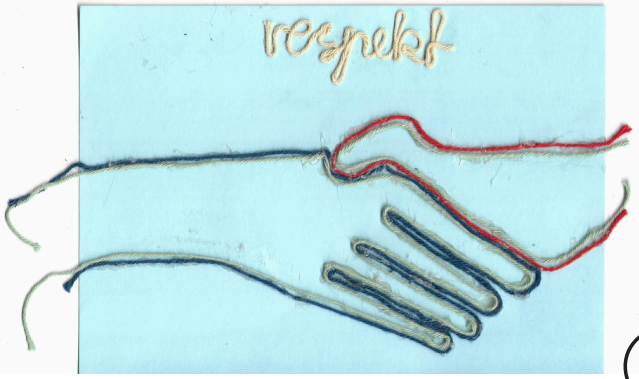

MEDBESTEMMELSE

VENNER

UNGE DRØMME

MENTAL TRIVSEL

KREATIV UDFOLDELSE

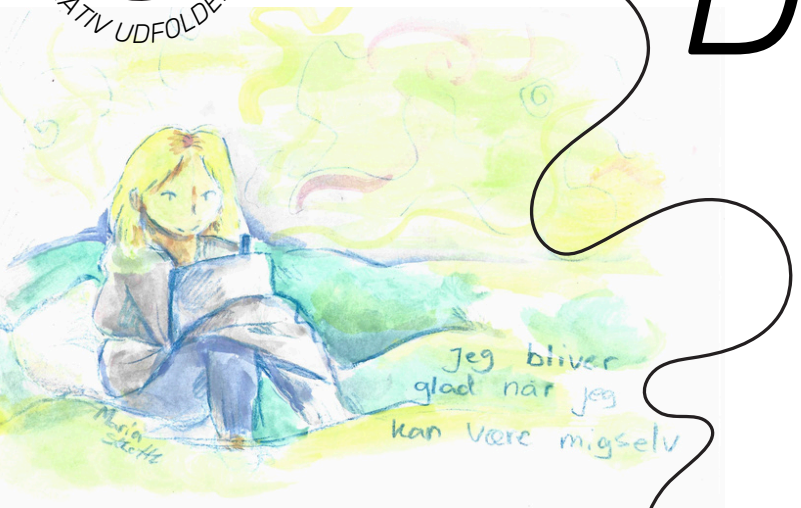



FÆLLESSKABER

KLIMA

UDFORMET AF:
Netværket af Ungdomsråd

MED STØTTE FRA:
DUF - Dansk Ungdoms Fællesråd

LAYOUT:
Amalie Lundgren Pedersen

MEDVIRKENDE:
Unge i alderen 13-30 år

Velkommen til Unge Drømme!

"Unge Drømme" er et projekt, hvor vi, Netværket af Ungdomsråd, ønskede at skabe et rum, hvor visioner for det gode ungeliv kunne komme til udtryk. Derfor har vi i 2023-2024 rejst rundt i Danmark med workshoppen "Unge Drømme". Her skabte vi et rum, hvor unge i alderen mellem 13-30 år kunne udtrykke deres visioner og drømme i et kreativt og frit format gennem alt fra rebelske digte, modige tegninger til følsomme collager, som nu er blevet samlet i denne udgivelse.

Under vores workshops tog vi refleksionsspørgsmål med som for eksempel: "Jeg tror på fremtiden, når…", "Jeg er glad, når…" eller "Hvis min by var styret af unge, ville der…", som de deltagende kunne lade sig inspirere af. Men det var helt op til dem, hvilken drøm og på hvilken måde deres drøm skulle komme til udtryk. Der var kun ét benspænd; det skulle passe på en A5-side. Du vil derfor med denne udgivelse blive præsenteret for drømme i ét format, der dog rummer et mangfoldigt landskab af visioner for fremtiden.

I de mange værker vi indsamlede kunne vi se visse sammenfald, og du kan derfor se frem til at gå på opdagelse i drømme, der fordeler sig i de fem temaer: Drømme om klima & natur, Det nære, En mere lige verden, Mental trivsel og Ungemagt.

Udover de indsamlede A5-kunstværker består "Unge Drømme" også af lydfortællinger. Lydfortællingerne omfatter drømmebeskeder, oplæste digte, drømmende soundscapes, samtaler og monologer fra vores workshops. Derfor finder du til sidst i udgivelsen en QR-kode, der leder dig til lydfortællingerne.

God fornøjelse med at gå på opdagelse i Unge Drømme!

Tak til

alle de unge, der har delt deres drømme og visioner med os.

Tak til

DUF – Dansk Ungdomsråd Fællesråd for at støtte projektet.

FORORD.....1

DRØMME OM KLIMA & NATUR.....5

DRØMME OM DET NÆRE.....30

DRØMME OM EN MERE LIGE VERDEN.....43

DRØMME OM MENTAL TRIVSEL.....65

DRØMME OM UNGEMAGT.....87

LYDFORTÆLLINGER.....107

DRØMME OM *KLIMA & NATUR*

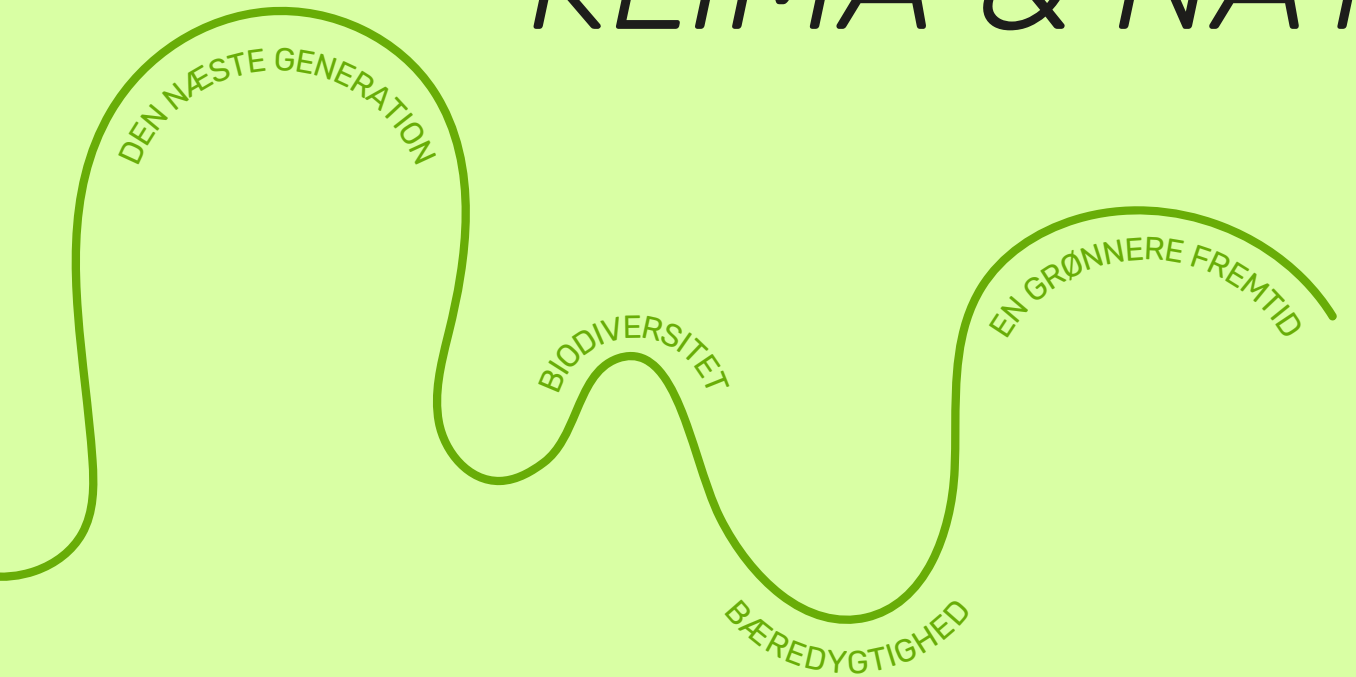



Johan 20 år:

"Jeg tror på fremtiden, når vi bliver/er blevet mere bevidste om, at vi er afhængige af naturen i ligeså høj grad, som den er af os."



Katrine 23 år: En skovbund.



Katrine 26 år: Mere biodiversitet.

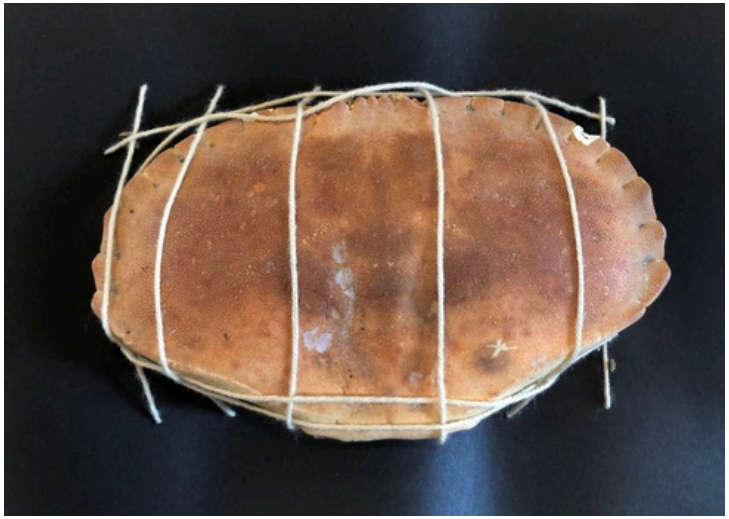

Kertin 26 år: Udvid din madhorisont.

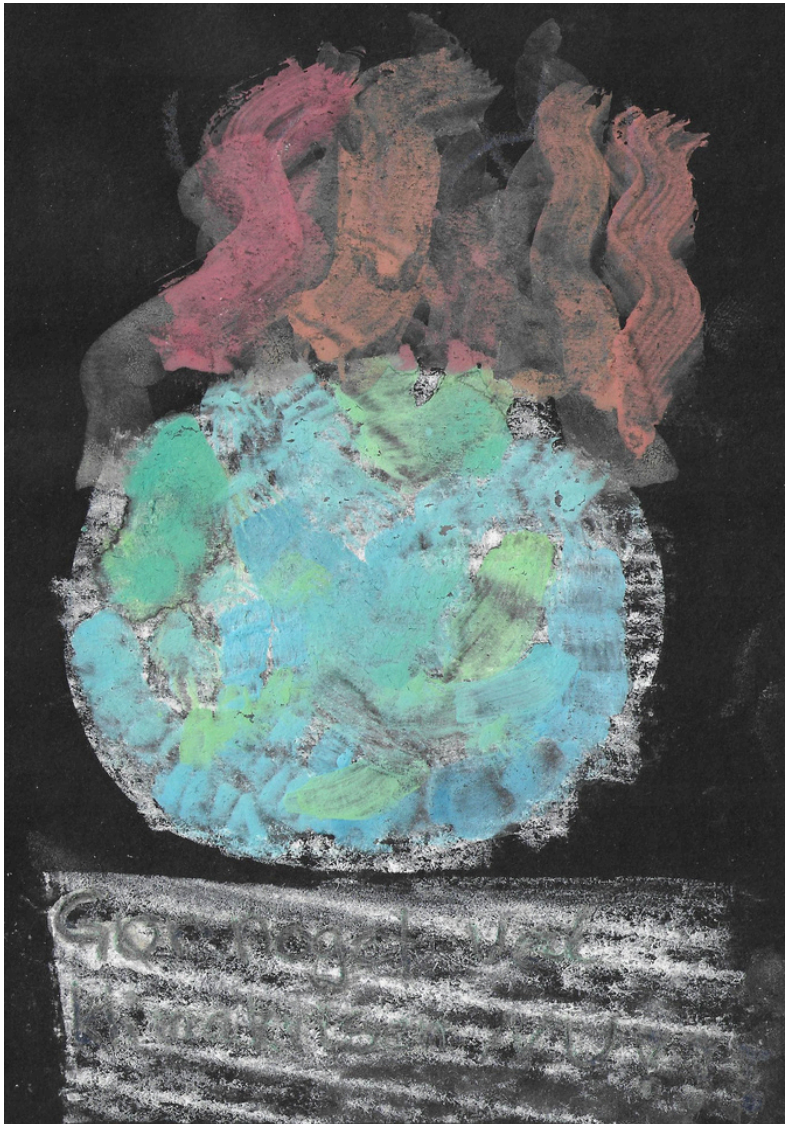

Anonym: Klimahandling nu!!!

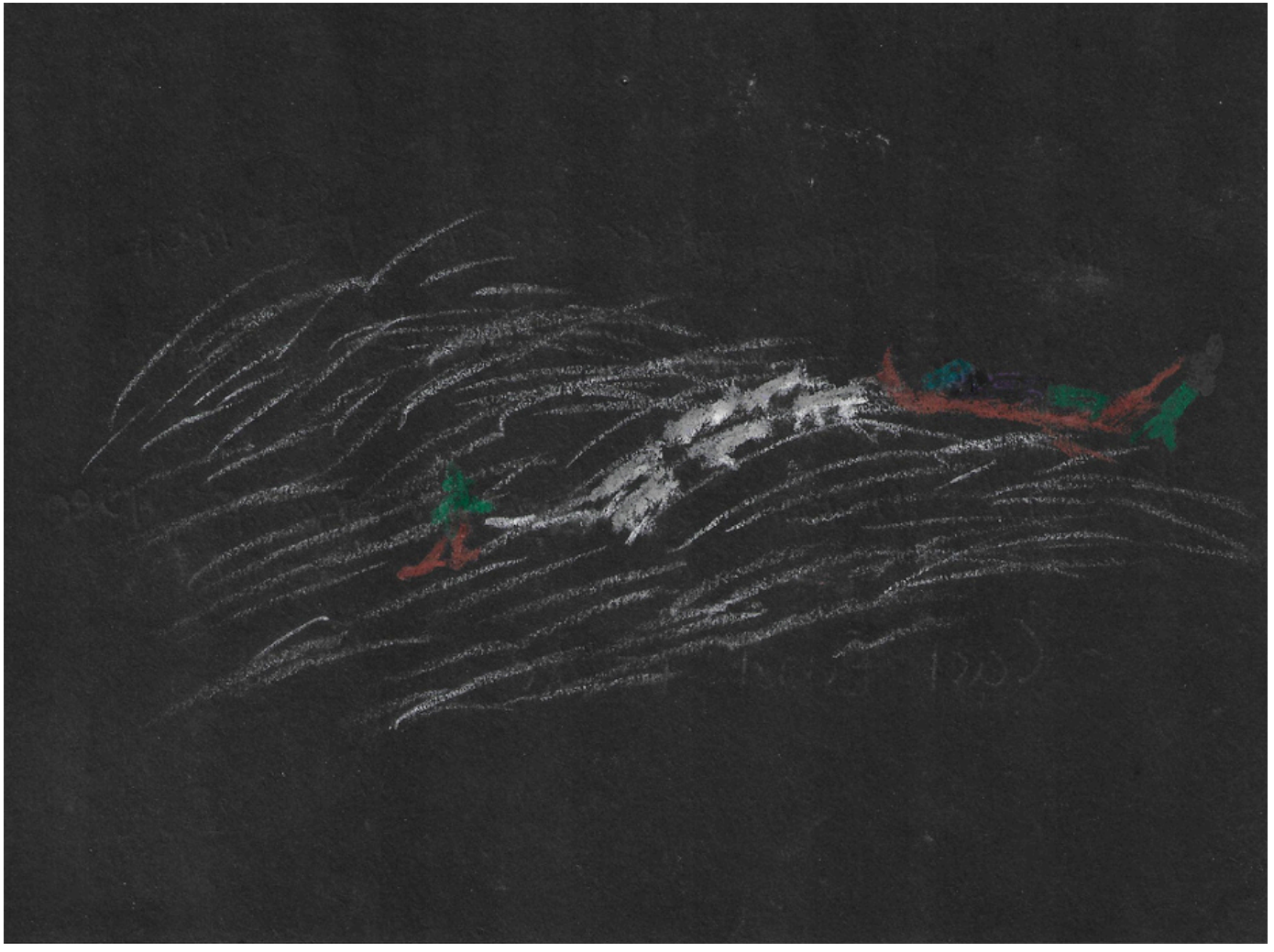

Carl Emil 17 år:

Billedet repræsenterer Sirius-patruljen på Grønland og en verden, hvor mine børn kan høre historier om deres eventyr på isen.



Anonym.

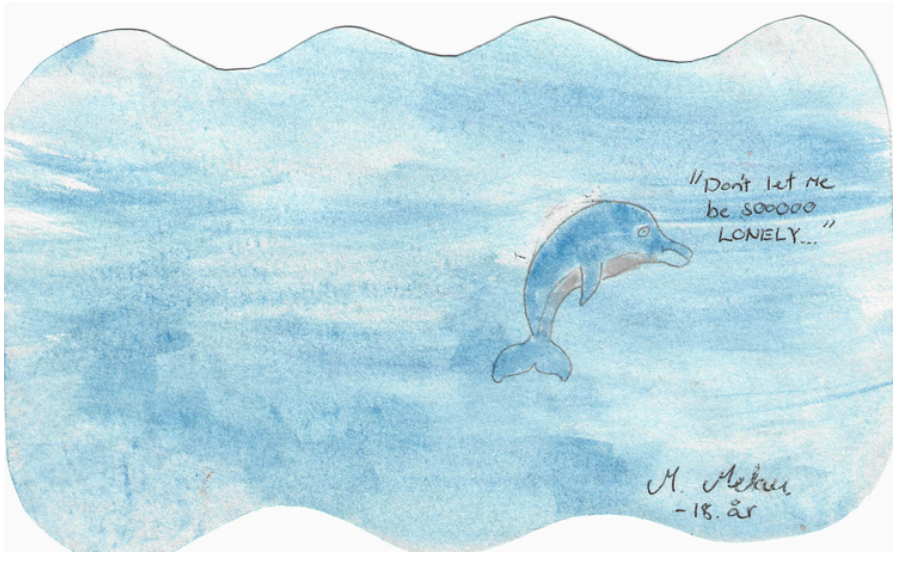

M. Melau 18 år.



Anonym.



Anonym.



Nanna K.: Noget der gør mig glad; En sejltur på havet, vinden i håret, saltvand og en svømmetur.

Carl 25 år:

Min drøm er, at der stadig er verdenshave med liv i, som mine fremtidige børn kan få glæde af.





Anton 21 år: Hvis min by var styret af unge, ville det være fedt med flere flotte, kunstneriske vandposter.



Rune 25 år: Hvad er skyggesiden?
Værket handler om vores energiforbrug og dets konsekvenser for kloden, både at leve i og bygge boliger.



Cassiopeia.



Rune 25 år: Den rigtige imbalance.


~Hverdags Oasar
Solskinsbarn lege jo bedst
Vores Smukke jord~

Bitten 20 år:

Det gør mig glad at være fri i naturen
Leg i naturen er et frirum, som sætter sjælen fri
Jeg drømmer om en verden,
hvor vores skønne jord bevares
og mennesker finder fred
i hverdagens oase.



Anonym.



Anonym.

Asger 21 år:

Flere grønne områder. Ungdomshuset i centrum.



Lasse 27 år, Emil 26 år:

Vi tror på fremtiden,
når naturen vinder
over systemet.





Anonym.



Anonym.



Juliane 16 år:

Jeg vil gerne
skabe håb
og glæde
i fremtiden.
Jo flere,
som hjælper
med det,
jo bedre.
Tænk på
klimaet
og bare gør
små ting
i hverdagen.

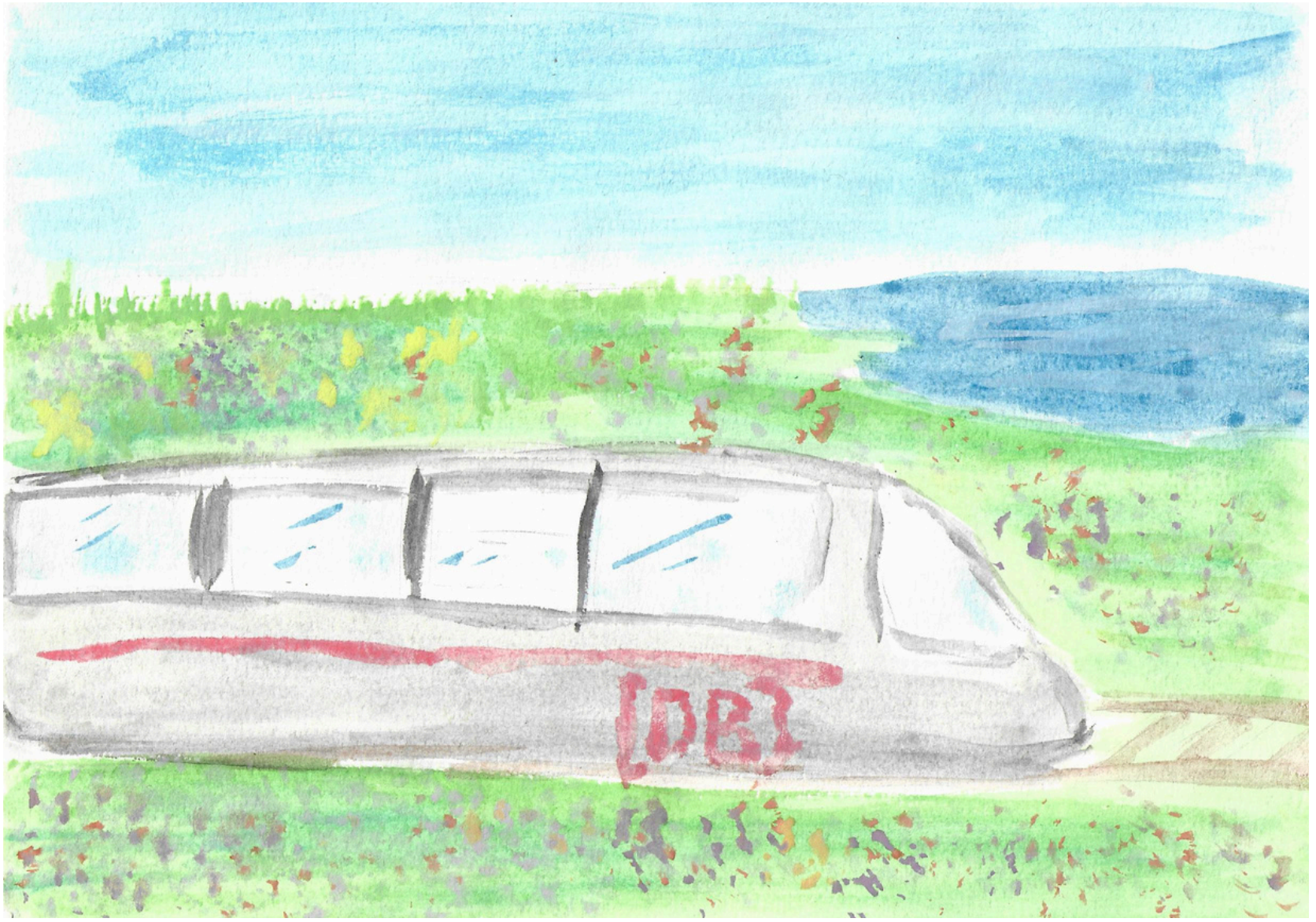

Anonym: Jeg drømmer om at rejse og se verden med god samvittighed.



Anna-Frida 16 år: Jeg drømmer om vild natur.



Shasha.



Marikka 25 år: En grønnere verden.



Mads Bertelsen 30 år:

Et grønt skær i det fjerne
En ny verden, som en gadelampe
På villavejen, stråler den når man kommer nær
En ny verden, midt i kaos, omgivet af stilhed og aske
Vokser der, en ny verden, som er til låns

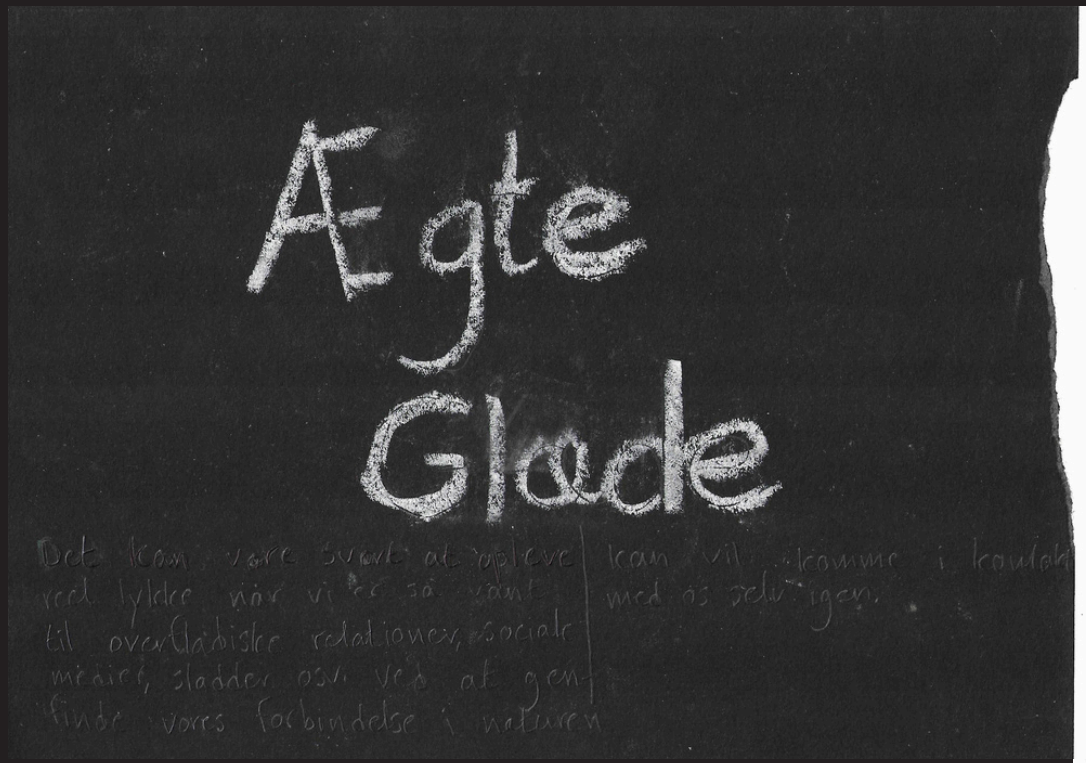

Det kan være svært at opleve reel lykke, når vi er så vant til overfladiske relationer, sociale medier, sladder osv. Ved at genfinde vores forbindelse i naturen, kan vi komme i kontakt med os selv igen.

Anonym.

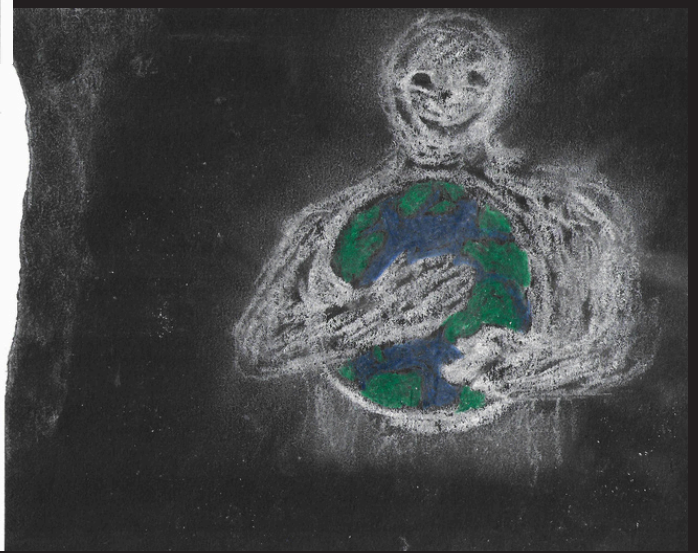



Pihla Siipola: Anti-dream. Sea level rise meets forest fires.

Sulima 21 år:

Må verden blive kønnere, grønnere og skønnere, og må den næste generation være med til at få det til at ske!

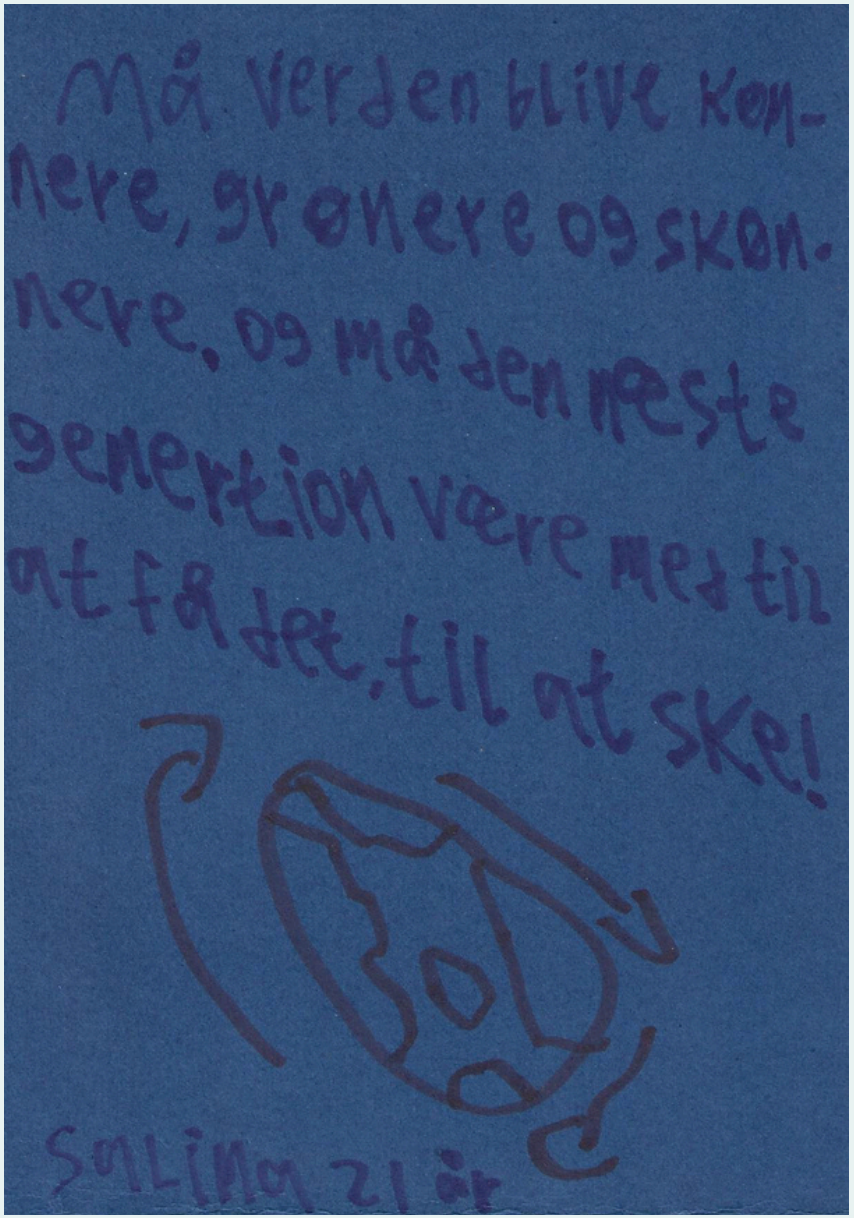

Ellen 22 år.

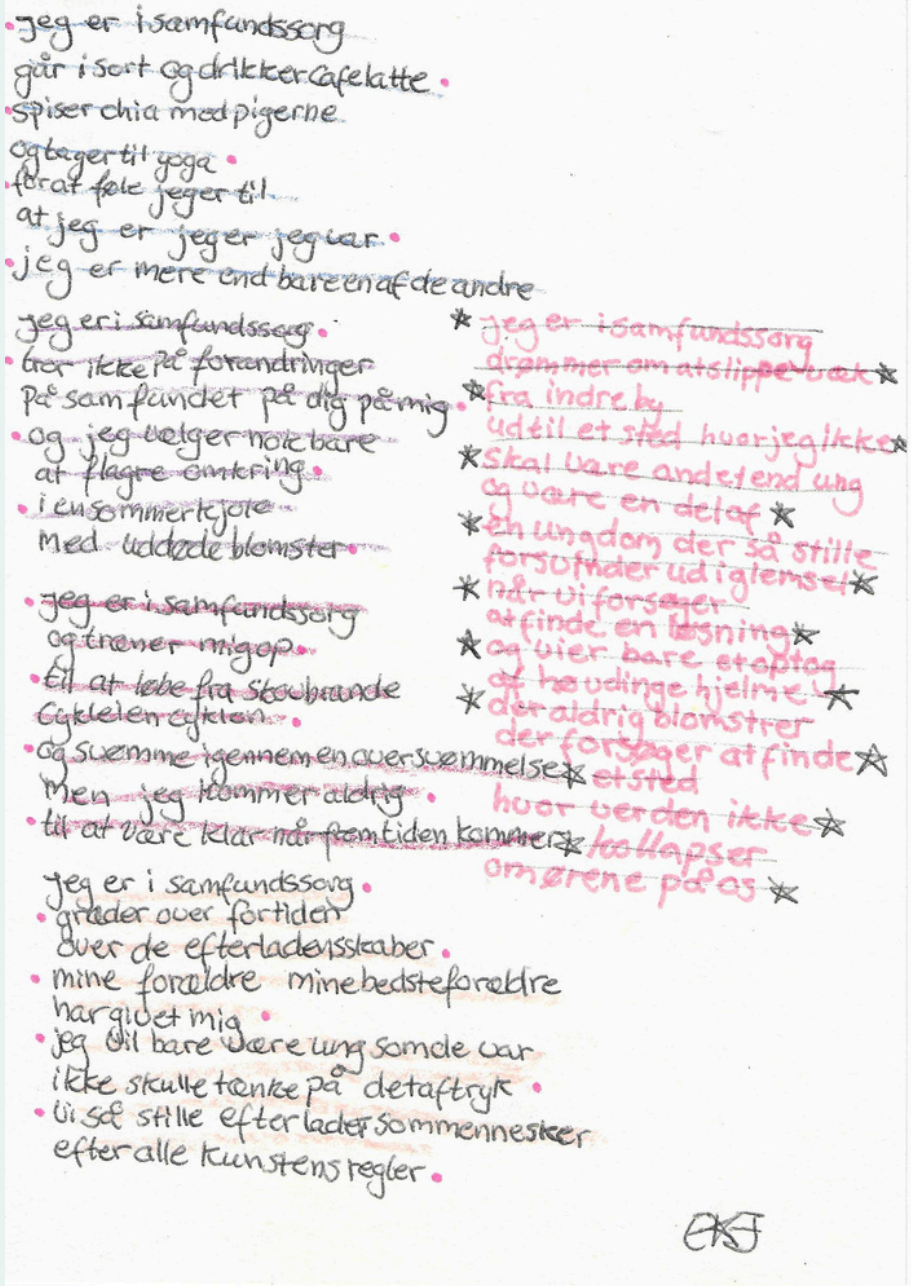

jeg er i samfundssorg
går i sort og drikker cafelatte
spiser chia med pigerne
og tager til yoga
for at føle jeg er til
at jeg er jeg er jeg var
jeg er mere end bare en af de andre

jeg er i samfundssorg
tror ikke på forandringer
på samfundet på dig på mig
og jeg vælger nok bare
at flagre omkring
i en sommerkjole
med uddøde blomster

jeg er i samfundssorg
og træner mig op
til at løbe fra stoobrande
cykelen efteren
og svømme igennem en oversvømmelse
men jeg kommer aldrig
til at være klar når fremtiden kommer

jeg er i samfundssorg
græder over fortiden
over de efterladenskaber
mine forældre mine bedsteforældre
har givet mig
jeg vil bare være ung som de var
ikke skulle tænke på det af tryk
vi sår stille efterlader os mennesker
efter alle kunstens regler

jeg er i samfundssorg
drømmer om at slippe væk
fra indre by
ud til et sted hvor jeg ikke
skal være anderledes ung
og være en del af
en ungdom der så stille
forsvinder ud i glemsel
når vi forsøger
at finde en løsning
og vi er bare et optog
af hovedinge hjelme
der aldrig blomstrer
der forsøger at finde
et sted
hvor verden ikke
kollapser
omkring os

Silje Nedergaard
17 år:

Fremtiden ligger i vores hænder, så en grøn fremtid gør mig glad.

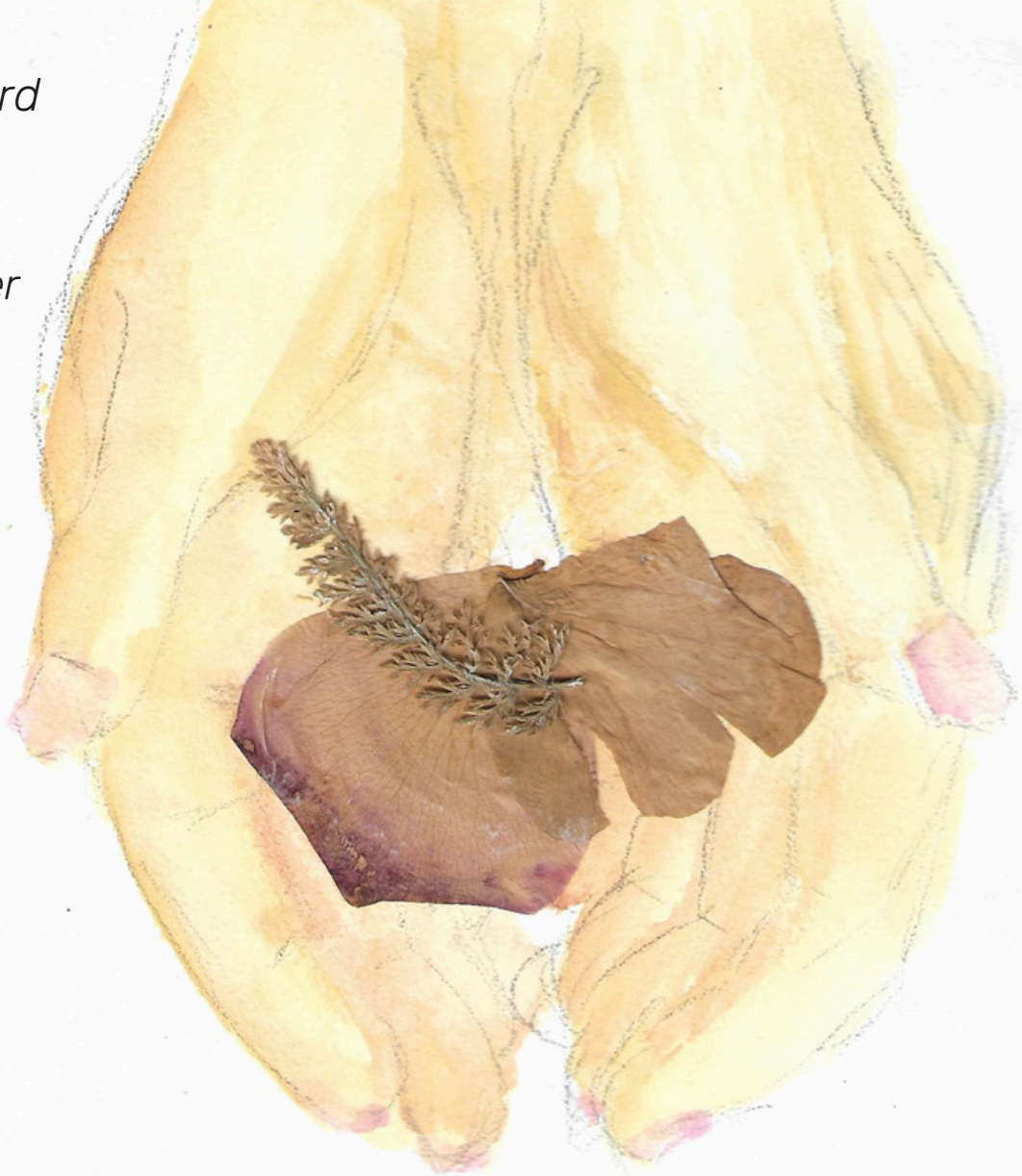

DRØMME OM *DET NÆRE*

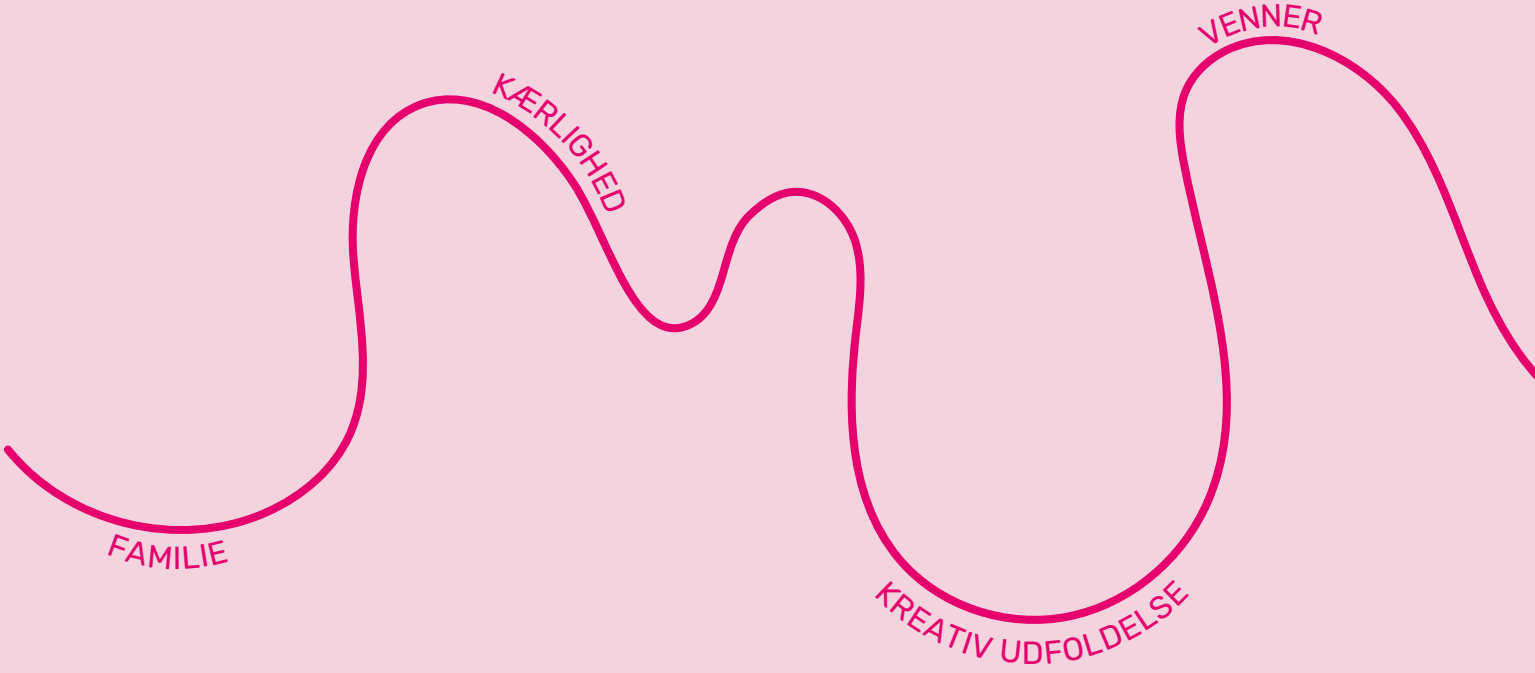



Karoline 23 år:
Dette billede er inspireret af min farmor. Drømmer om at arve hendes gode og varme hjerte.



Benedicte 20 år:

Kærlighed gør mig glad.



Anonym.



Anonym.

Mai 17 år.



øjeblikket af gengældt
ubegrænset kærlighed
gør mig glad.



Bjørk 17 år: Min familie og mig der bor ude i et træhus i skoven.



Kerstin 26 år: Min drøm er at flytte tilbage til Thy og have en stor familie.



Freja 17 år: Mine venner og jeg i harmoni.



Constance 26 år: Jeg drømmer om at give min farmor og farfar en hund, så de kan leve 10 år mere.

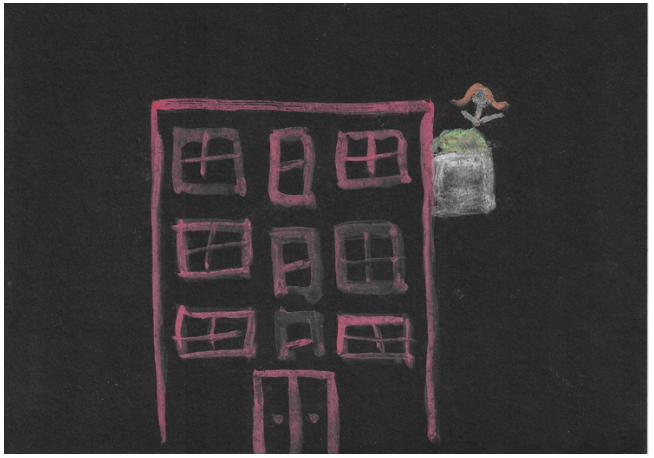

Yrsa 22 år: Jeg drømmer om at få råd til at købe min egen lejlighed med en altan.

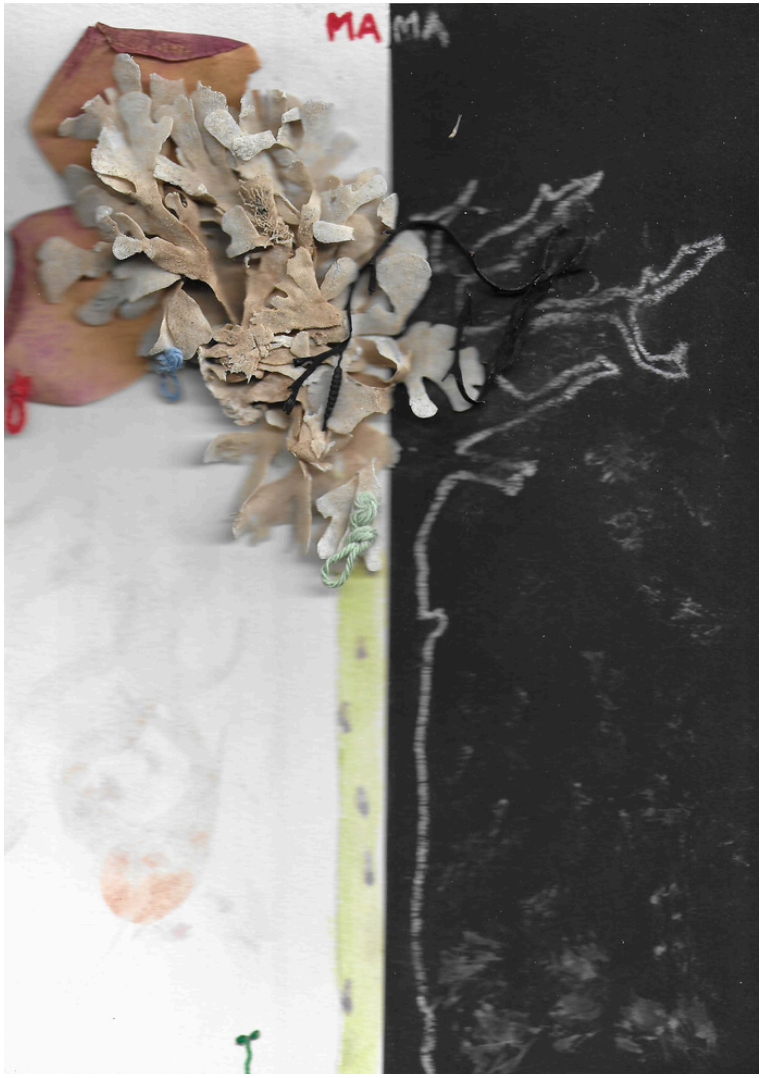

Line 25 år: Jeg drømmer om at blive mor.



Anonym.

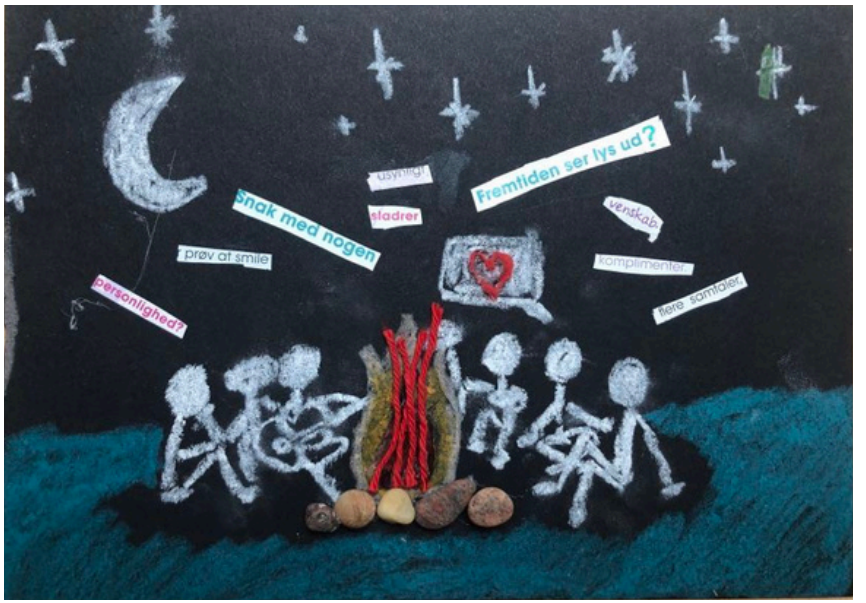

Laura 18 år.

Alma 15 år:

Jeg tror på fremtiden når...
Vi har et fællesskab og vil gøre noget for vores fremtid.

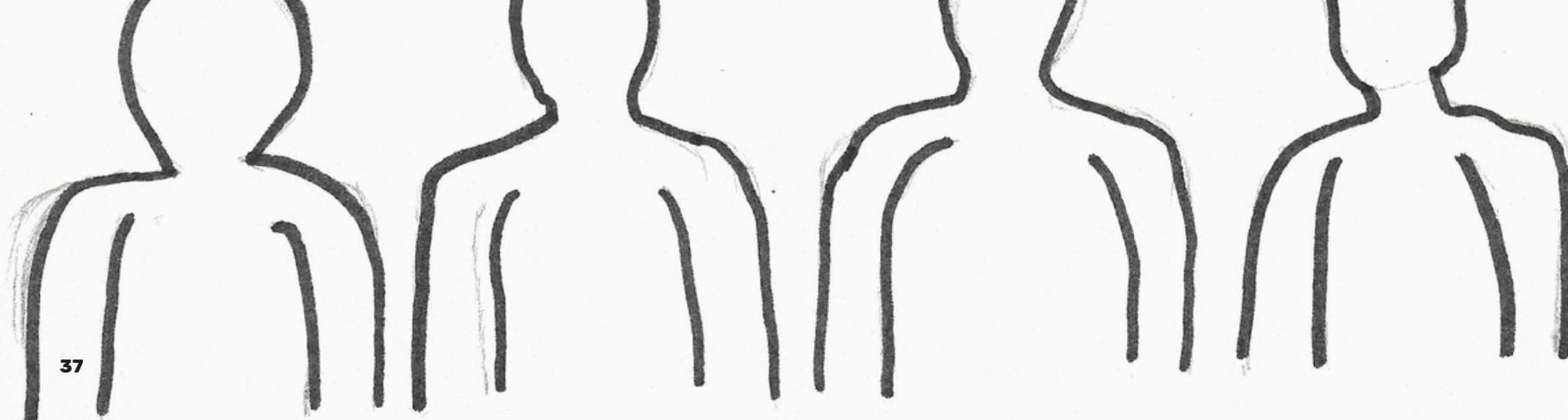

Julie 17 år.





Anonym: Social bæredygtighed blandt unge i virkeligheden.



Sam 14 år:

Hvis unge styrede min by, ville der være mere natur og flere steder, man kunne være sammen med andre unge, hvis man ikke er tryg derhjemme.

Ronja 17 år: Hjælpe folk på rette vej.







Sasja 17 år: Druk er en del af det sociale liv, som er noget jeg forbinder med hygge.

Signe 29 år.





Anonym.

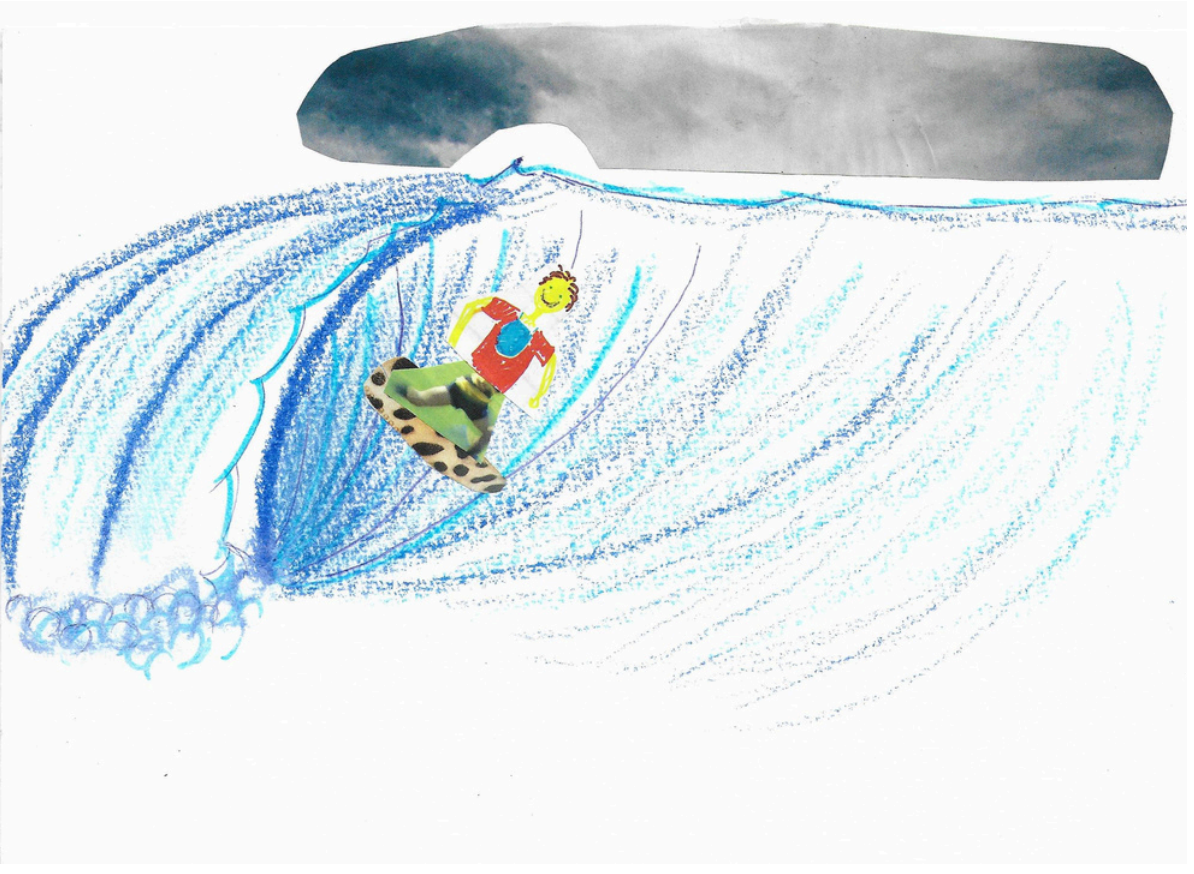

Carlos 17 år:

Jeg hedder Carlos og drømmer måske mest om verdensfred og idyl.

Jeg vil gerne være ingeniør og gøre en forskel.

Men lige nu drømmer jeg om at surrfe de bedste bølger i verden. Det er en helt speciel tilstand man er i, når man surfer, føler jeg.

Emil 26 år: Hvis min by var styret af unge ville der være gratis musikstudier til unge!



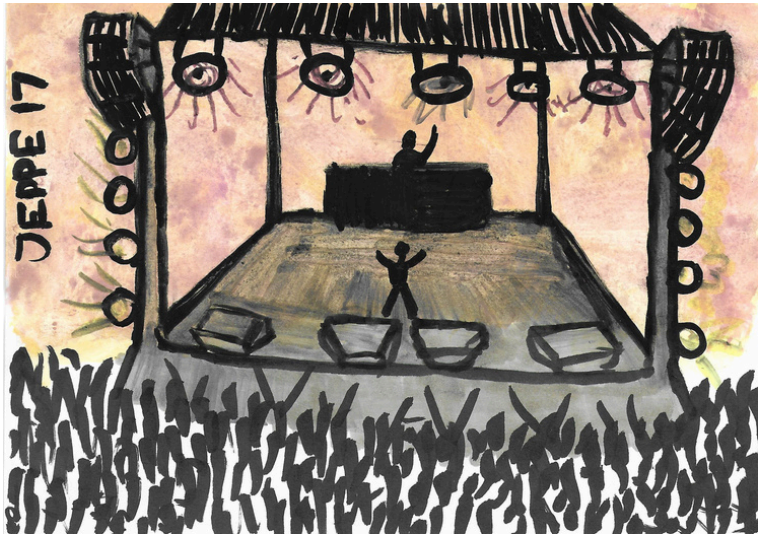

Jeppe 17 år.

Halfdan 16 år: Kunst.



DRØMME OM

EN MERE LIGE VERDEN



NØGLEN TIL FREMTIDEN



- NATUR
- PLADS
- TILLID
- FÆLLES
- VILJE
- DIVERSITET

FREMTIDEN

Anonym.

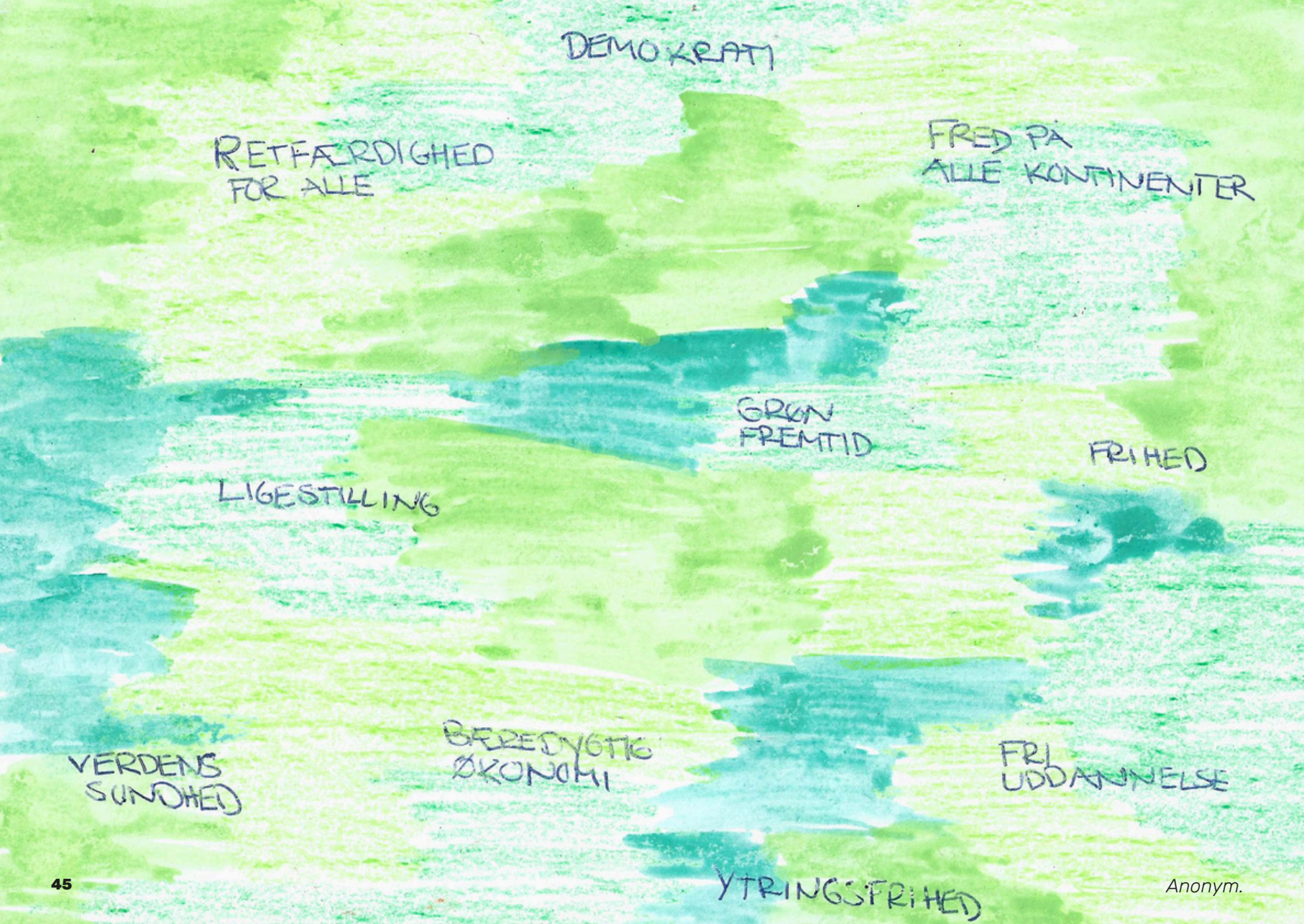
DEMOKRATI
RETFÆRDIGHED FOR ALLE
FRED PÅ ALLE KONTINENTER
GRØN FREMTID
FRIHED
LIGESTILLING
VERDENS SUNDHED
BÆREDYGTIG ØKONOMI
FRI UDDANNELSE
YTRINGSFRIHED

Anonym.

Anonym.



Oscar 21 år.





M. Melau 18 år.



Isak 19 år.



Amalie Sørensen 18 år.



Anonym.



Anonym.

Jeg drømmer om et inkluderende miljø,
der accepterer en for den man er.

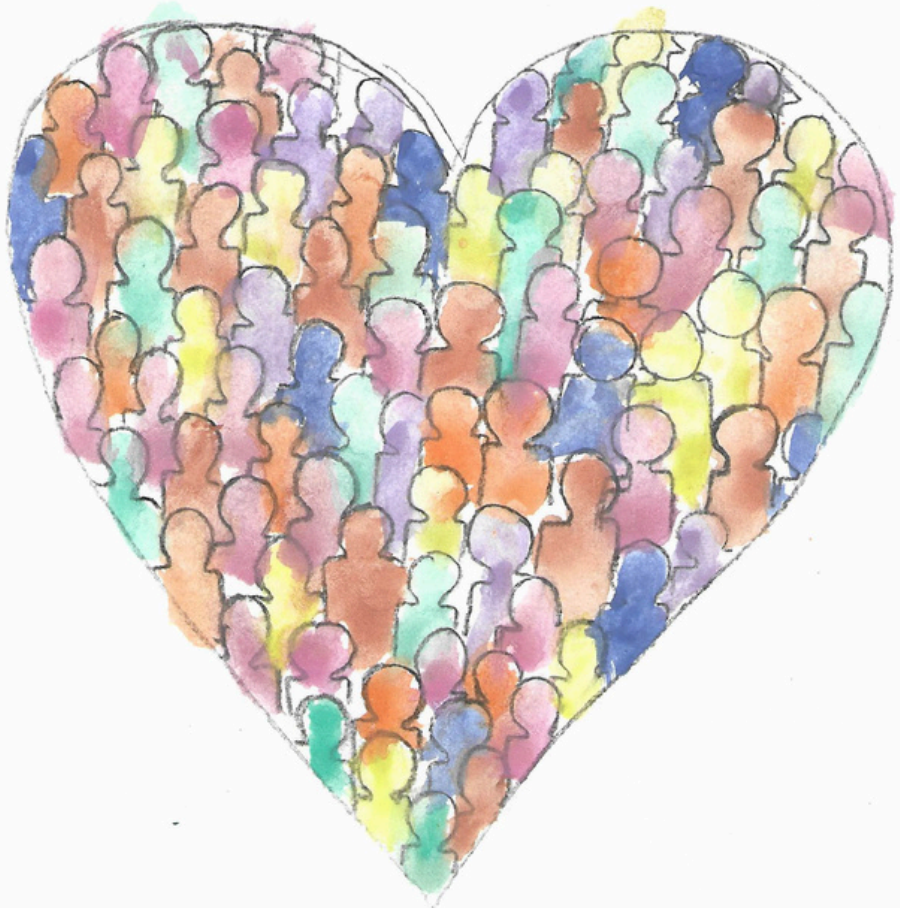

Liva 16 år.

Anonym.



Alma og Pernille.

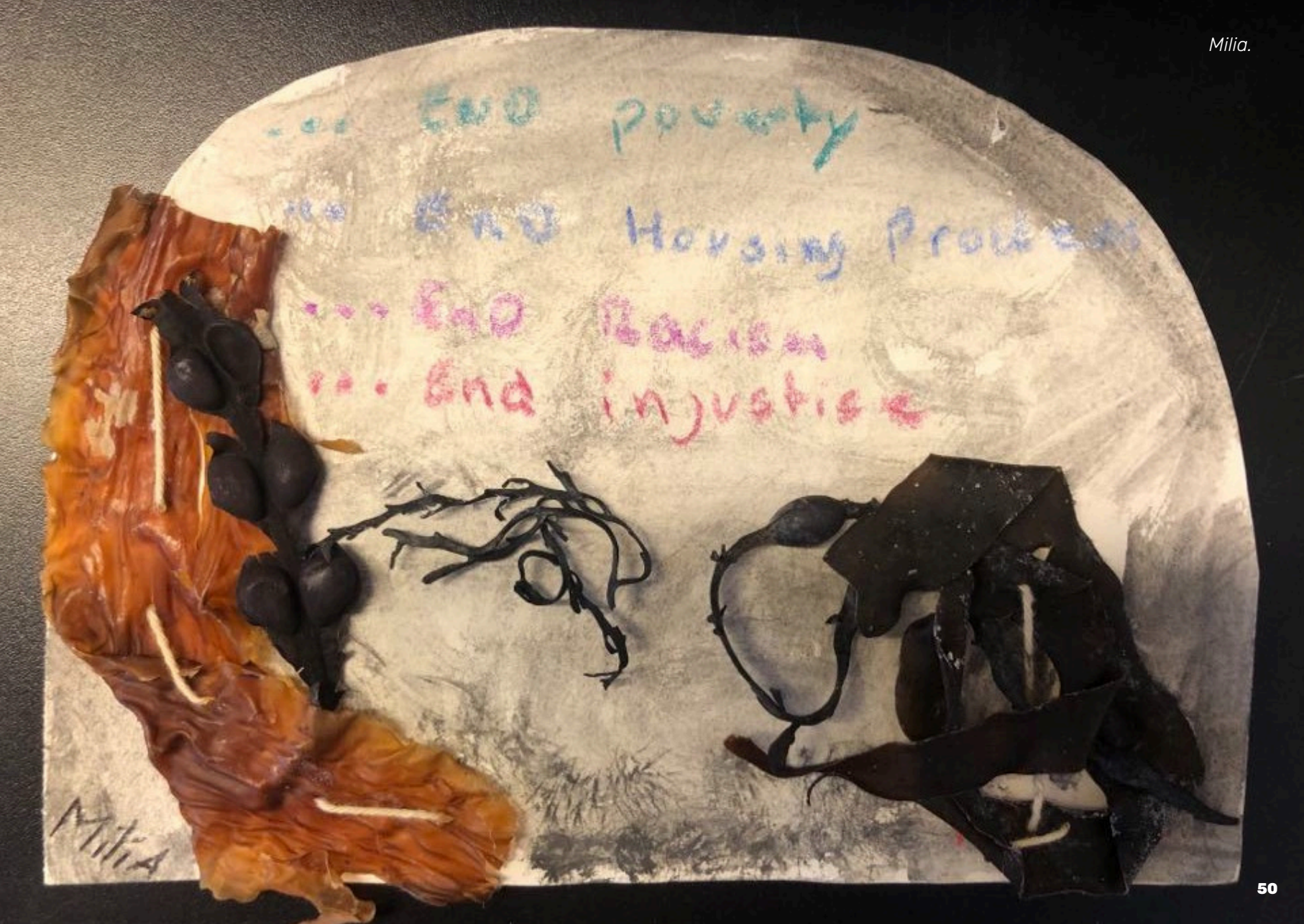
End poverty
End Housing Problems
End Racism
End injustice
Milia

Milia.


FELLESSKAB
endelig
Li' ikke ses med dem! De er mærkelige

Maja 16 år:

Min tanke med det her er, at man ikke skal dømme i et fællesskab. Det citat jeg valgte er: "Jeg drømmer om fællesskaber, der…". Så jeg har tegnet en flok personer, som dømmer de grønne personer, fordi den ene er dværg og den anden kun har én arm, hvor nogle af dem tænker noget. Det var min tanke.

Jesper 22 år.

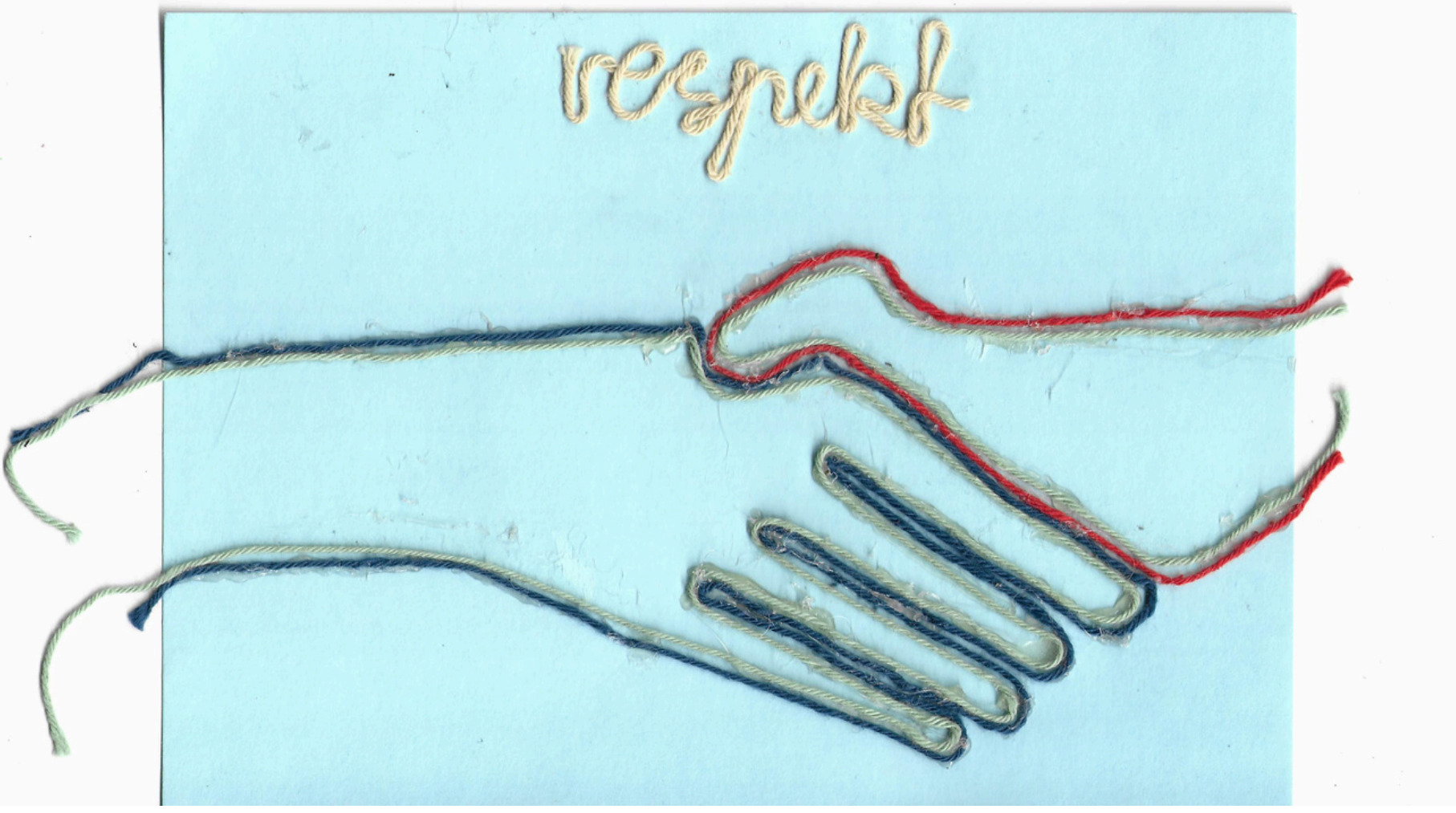



Johanne 23 år.

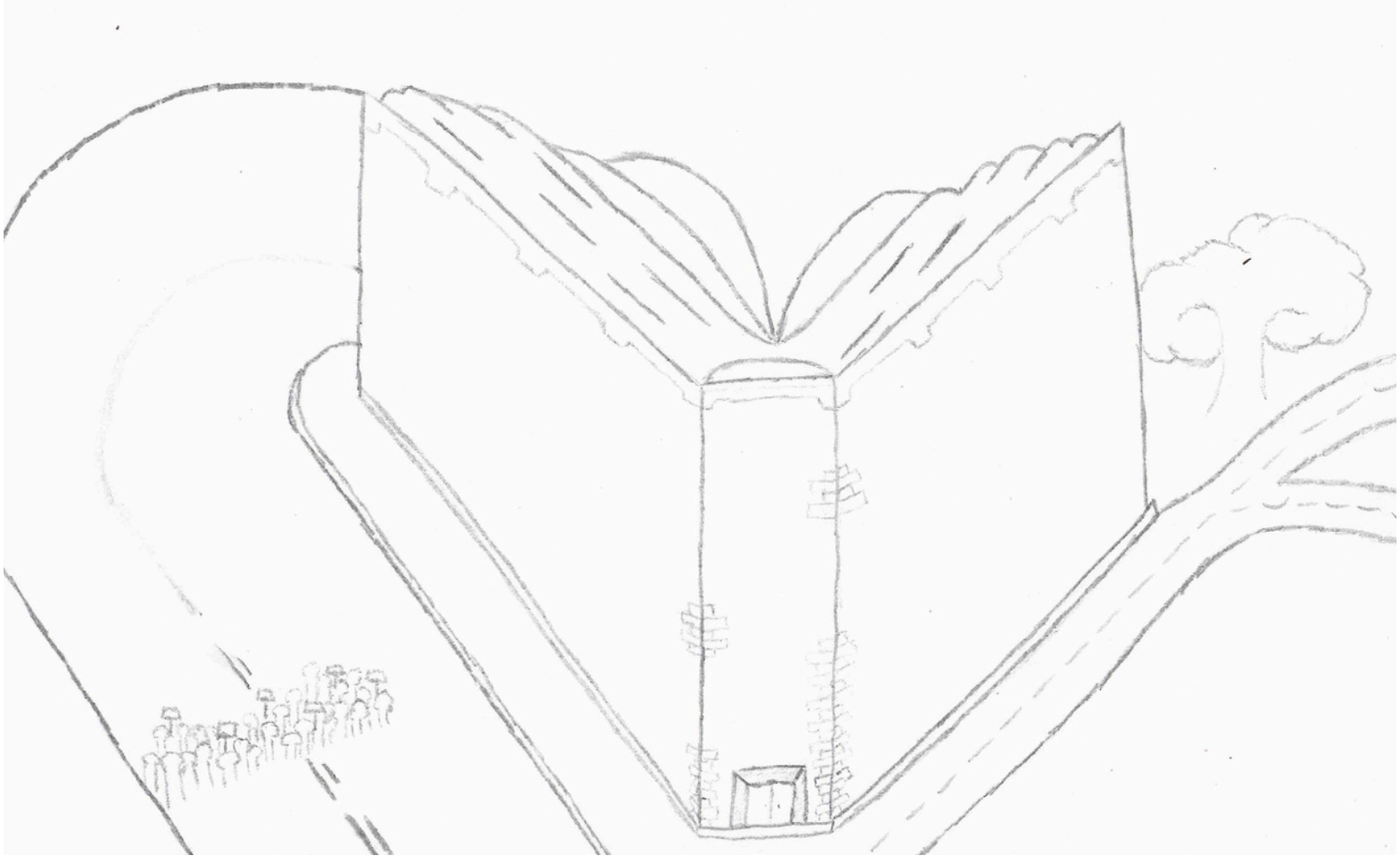

Nicklas:

Bedre læringsmuligheder overalt, og mindre uretfærdighed i ens læringsmuligheder.

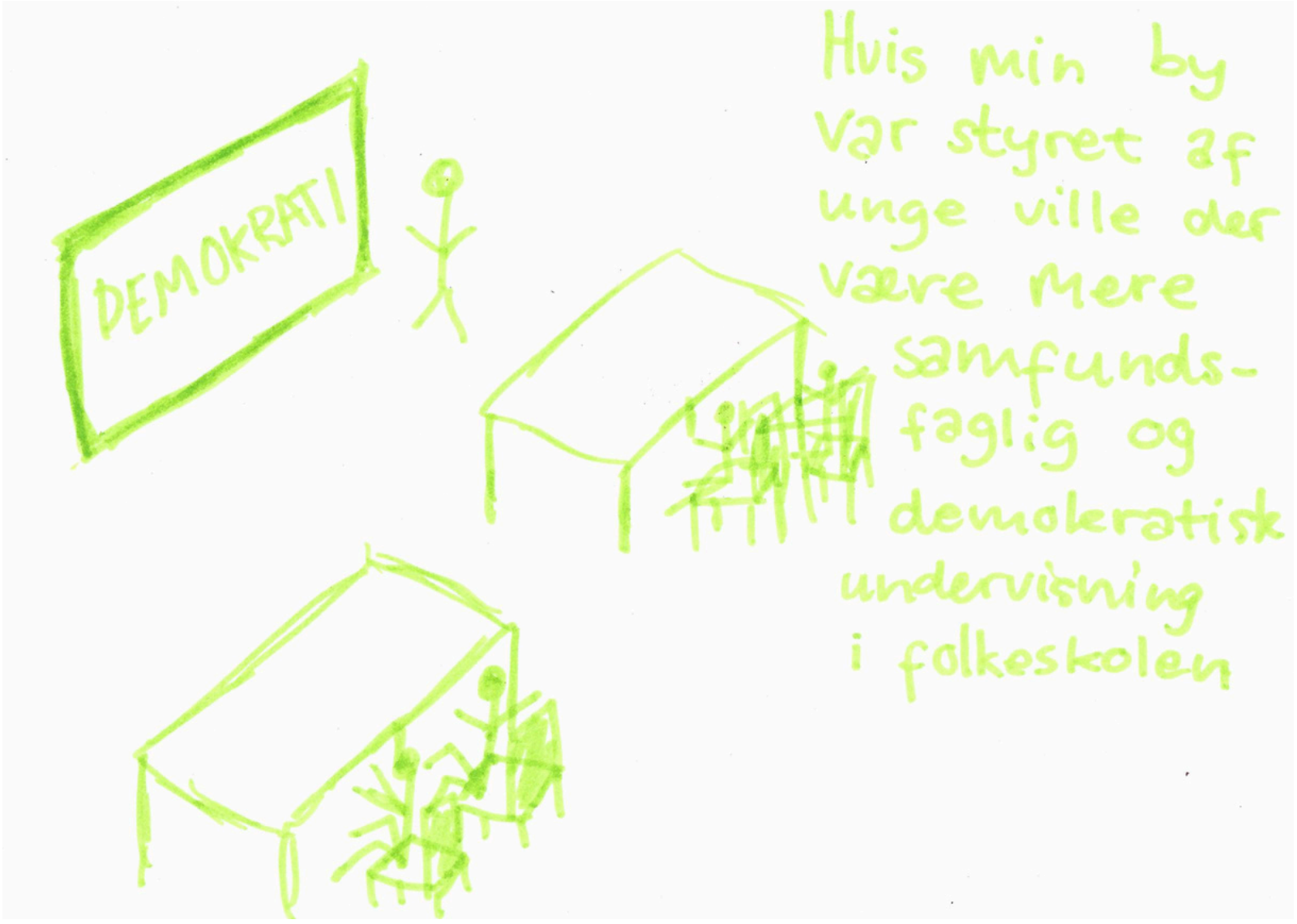
DEMOKRATI
Hvis min by
var styret af
unge ville der
være mere
samfunds-
faglig og
demokratisk
undervisning
i folkeskolen

Anonym.

Jonas 27 år.


NÅR ALLE, UANSET BAGGRUND, FÅR RET


NÅR ALLE, UANSET, BAGGRUND FÅR RET TIL UDDANNELSE!
25/8 2023
-Sir Artistic Bat

Ferdinand 14 år.

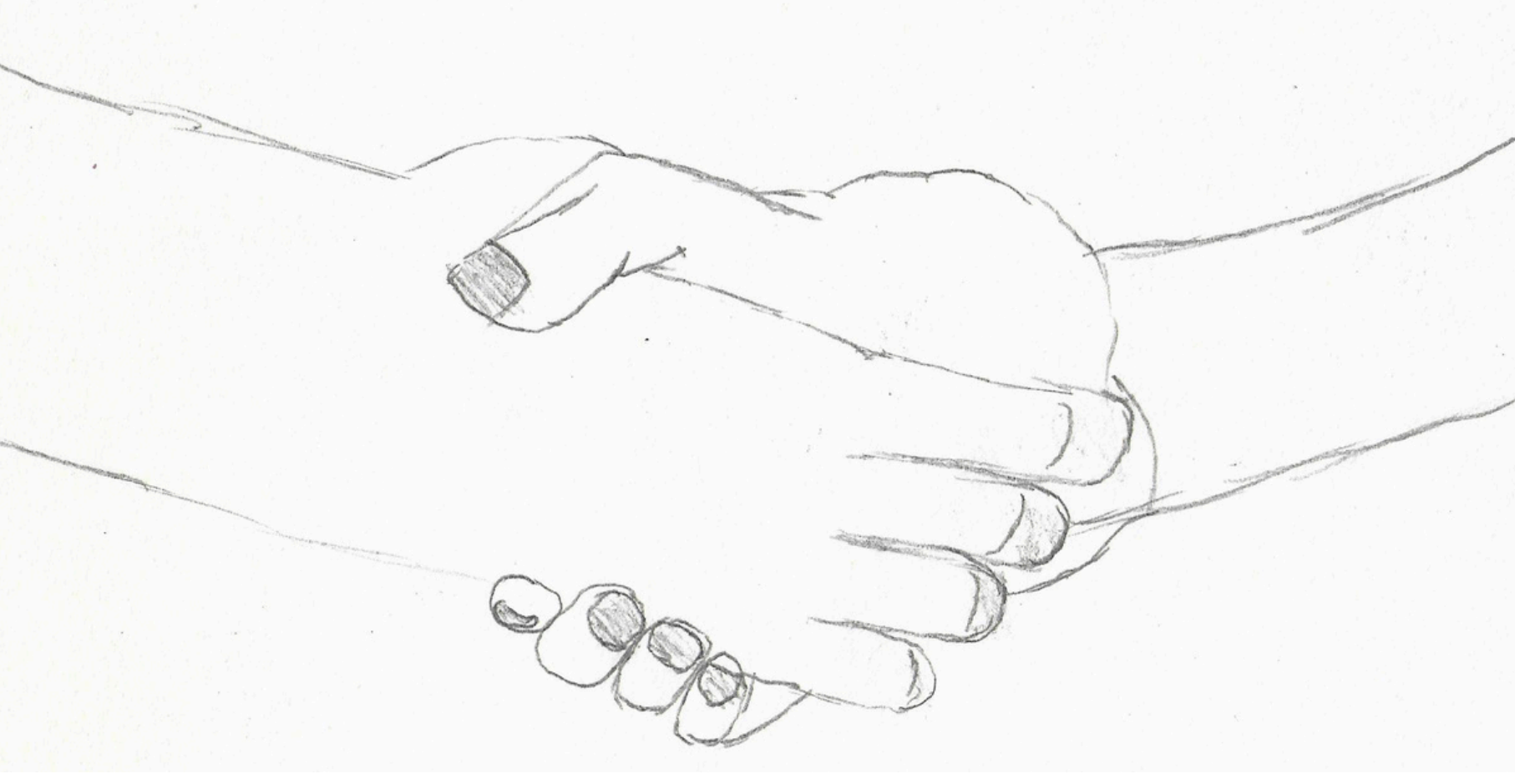

Anonym.





Anonym.

Anonym:

Jeg drømmer om,
at hadforbrydelser
bliver stoppet.

Jeg drømmer om,
at alle bliver respekteret.

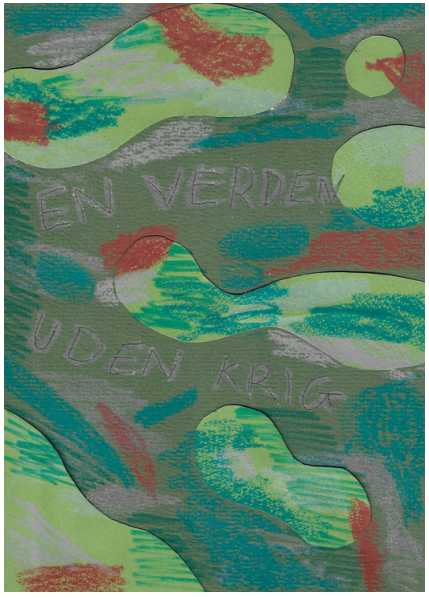

Anonym 26 år.



Zoe 16 år.



Caro, Liliya og Marie 16 år.



Jord 18 år: Jeg fordømmer kapitalisme og alt det onde, den forårsager. Jeg drømmer om frihed og fællesskab.



Anonym 21 år:

Jeg drømmer om en verden,
hvor det ikke er så vigtigt,
hvordan man ser ud, og hvor man
kommer fra, men hvor man i meget
højere grad dømmes ud fra,
hvad man gør og betyder for andre.

DRØMME OM

MENTAL TRIVSEL

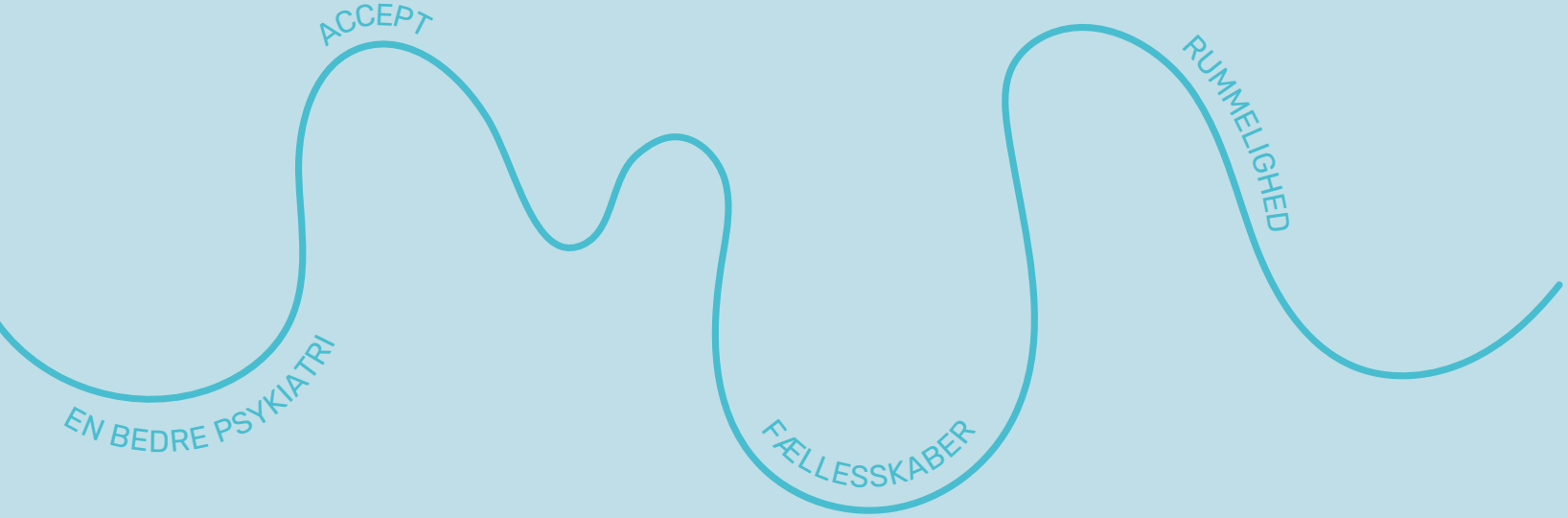

Mental trivsel



Leticia, 17 år



Anonym.



Karoline 17 år.



Anonym: Min drøm er at elske mig selv meget mere og få det bedre med mit selvværd og mit helbred!



Emma 18 år.



Anonym.



Maria Kosheleva Skotte.


Balstyrisk Blomstring

Aslan 28 år:

Balstyrisk blomstring

Jeg drømmer om at blomstre
i alle mulige retninger,
uden at lade det defineres af
samfundets forventning om,
hvordan man skal gro.



Anonym: Jeg drømmer om en verden, hvor vi er bedre til at passe på hinanden.



Stine Jensen 16 år: Usikkerheden på vejen til en bedre fremtid.



Maja 17 år.

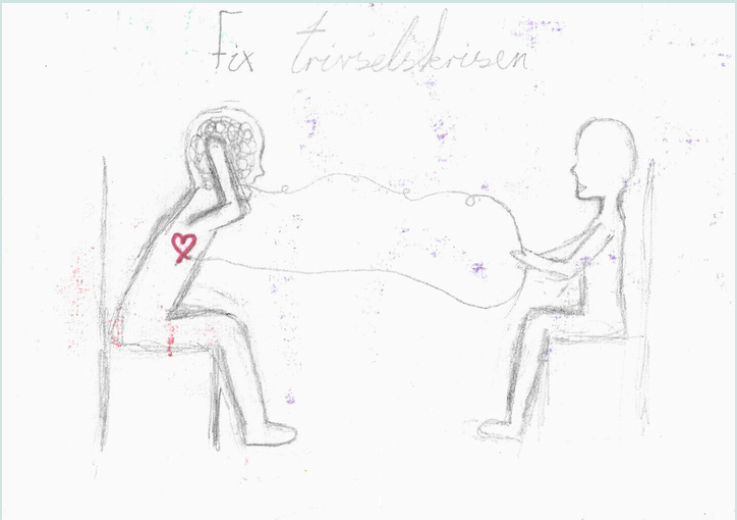

Liva 16 år: Min drøm er tilgængelig, god og gratis psykologhjælp til alle.

Emilie Norden 18 år.

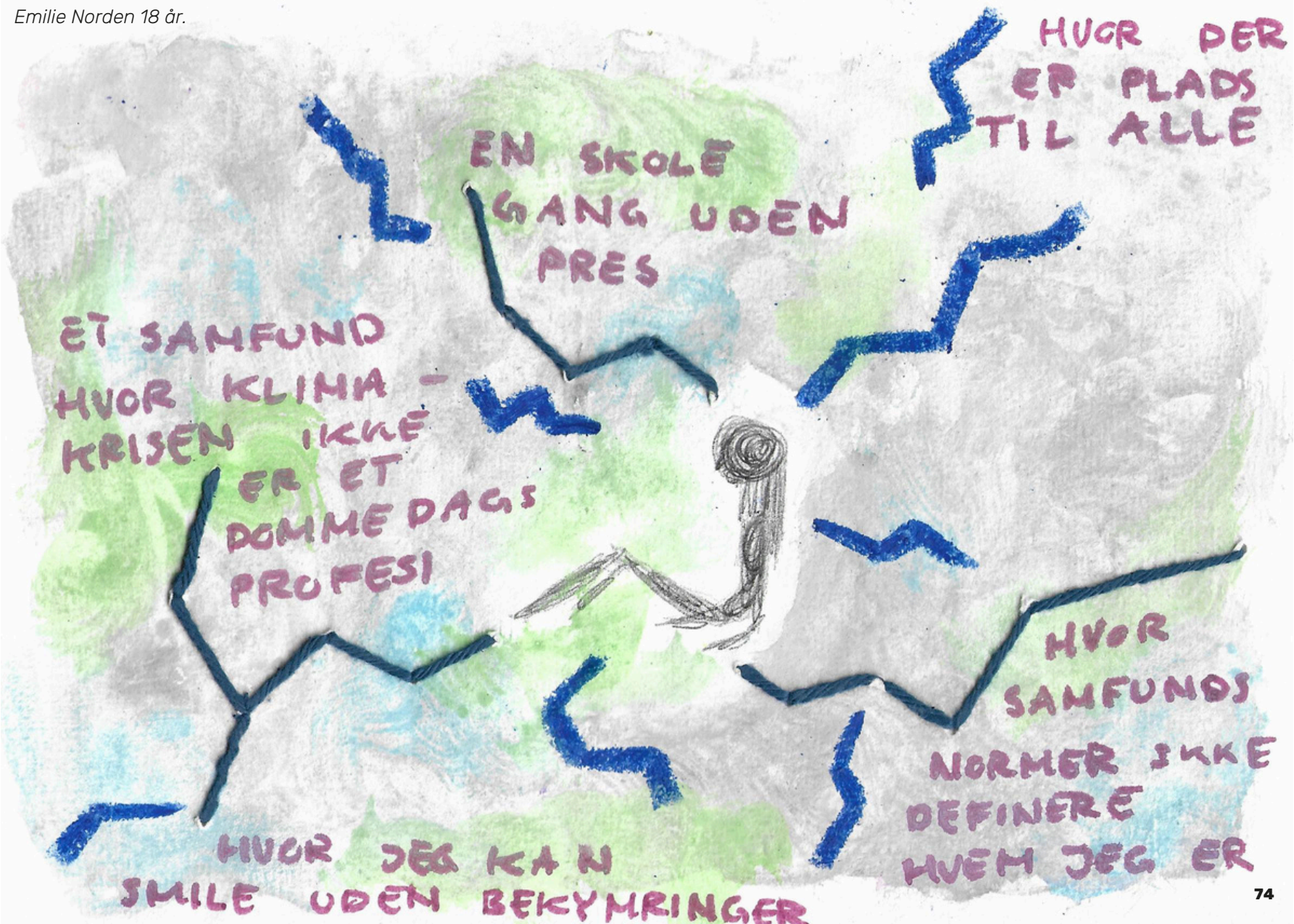



Hannah 18 år: At turde.

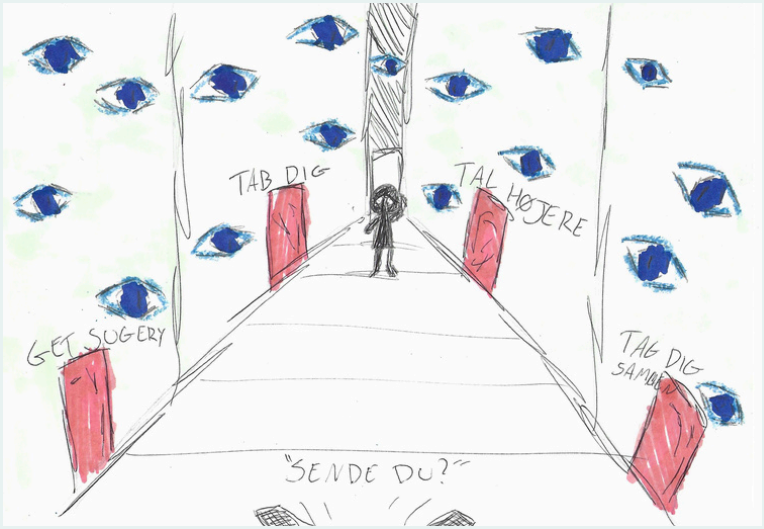

Lilje 16 år: Liv som kvinde.



Mette.



Sarah 19 år: En drøm om at stå op og opsøge lys, varme, farver og forståelse.

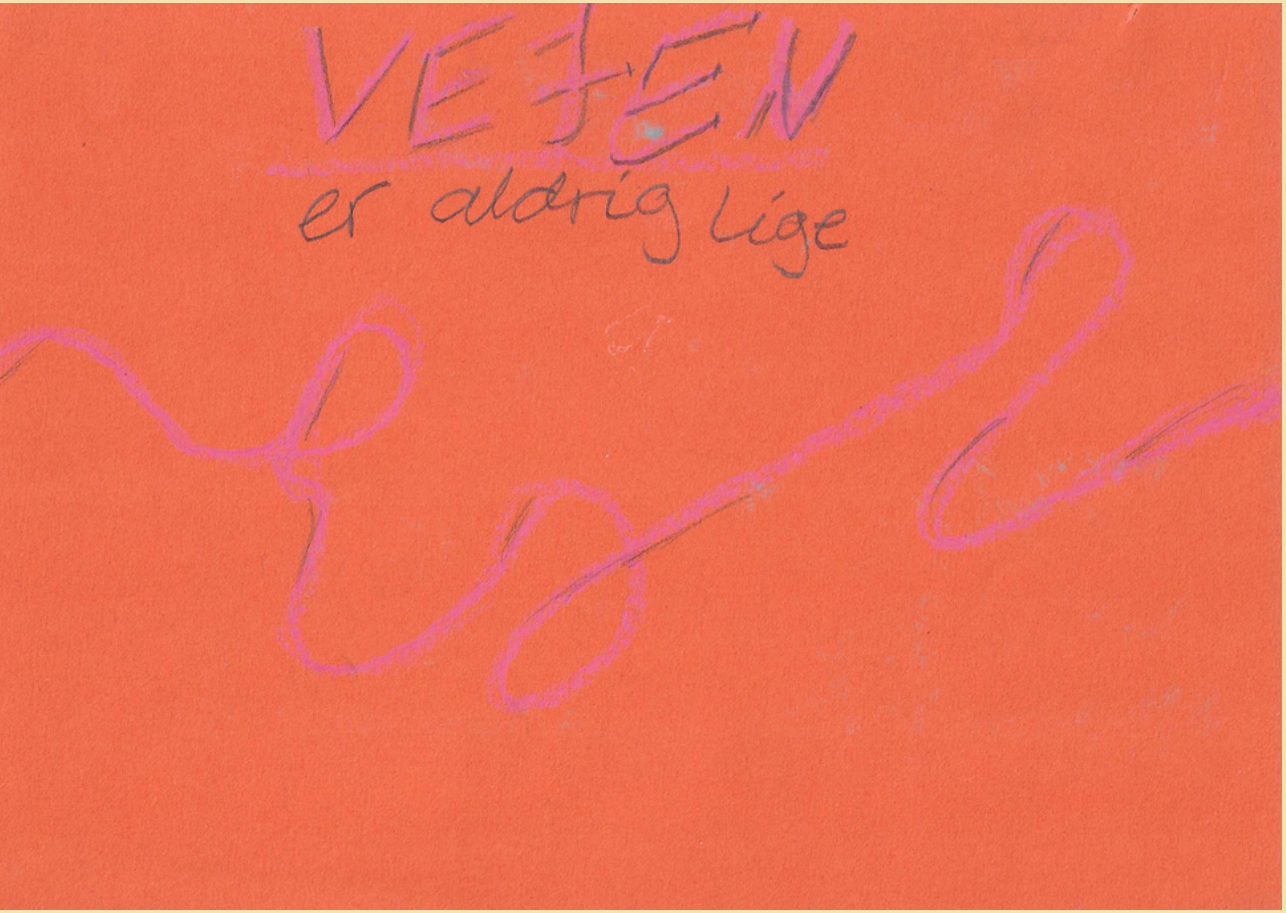

Emilie Juliussen 18 år:

Hvad gør dig egentlig glad?
Det som gør mig glad er,
at vide uanset hvilken vej,
som jeg vælger i livet,
så vil jeg altid finde den
rette vej for mig.
En vej er aldrig lige,
men der vil altid være
en snoet vej
med mange krøller
og op- og nedture.

Signe 24 år.


HVIS DU HOLDER DIG TIL VORES RÅD, SÅ BLIVER 2068 LIDT MERE SKINNENDE OG SPÆNDENDE!
MINDRE Mobil og MEDIER
MERE
Heizza!...
HEEEJ!
Heej
DELER MED ANDRE
IKKE LÆNGERE SUR
SPICE
Liv
SAMTALE
SJOVT
minder
LYKKEN
Selvtilfredshed

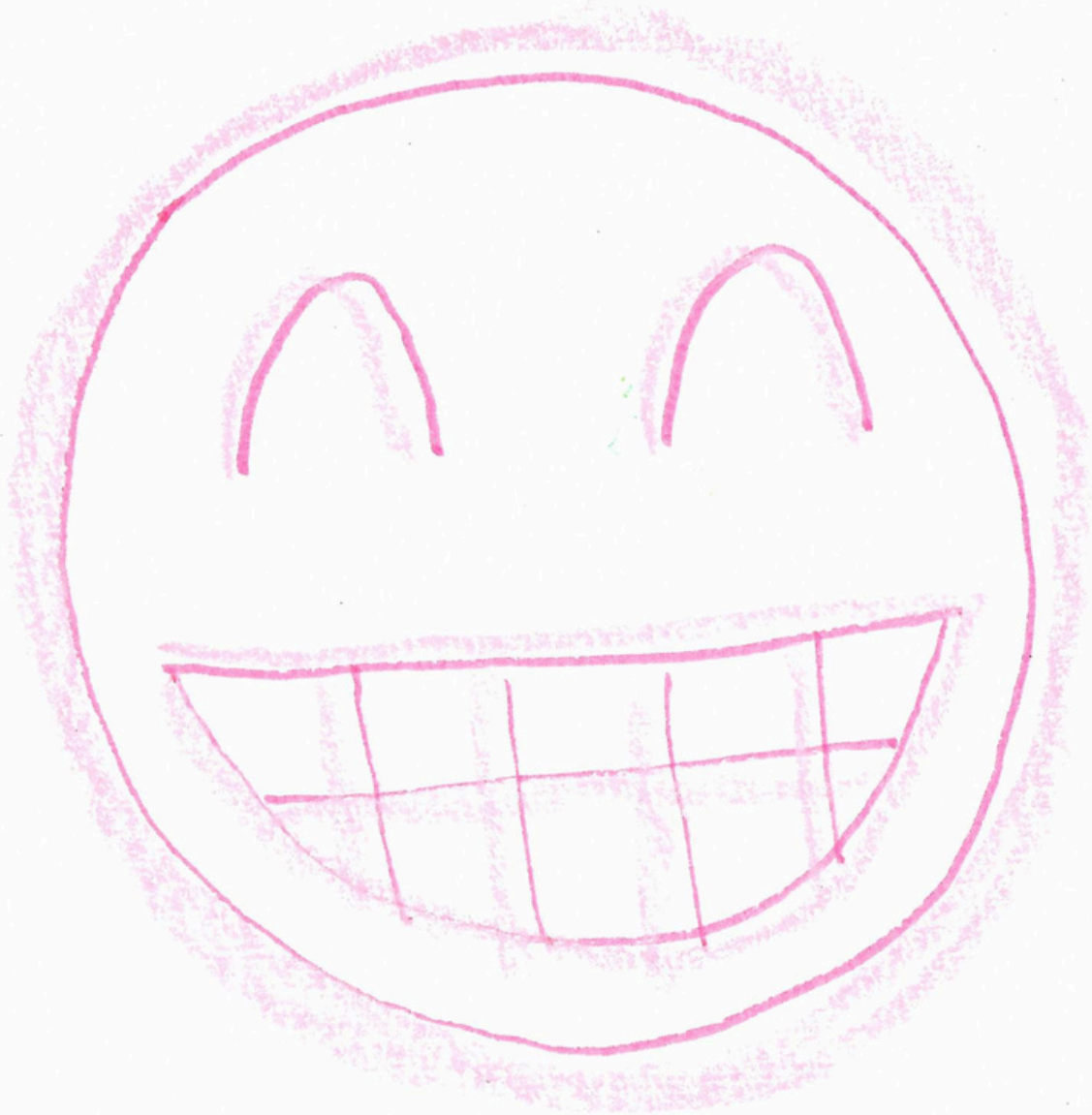

Jeg drømmer om en verden, hvor vi kommer mere ud af vores hoveder!
Alle snakker om at vi skal snakke og tale om vores problemer, men fuck hvor er det vigtigt at vi ikke dyrker vores problemer eller "det at være ked af det". Selvfølgelig skal vi snakke sammen om hvordan vi har det og ikke gøre det til et tabu, men der bliver nødt til at være en balancegang. Husk også at sige når alt er fucking fedt og gør noget der gør dig glad. Ærligt ved jeg ikke hvad løsningen er, men jeg bliver træt af at leve i et samfund, hvor "alle" har det dårligt.

Pige, 19 år



Anonym.



Anonym.



Juliane Engholm 15 år.

Line 19 år:

Drømmer om at være glad, bekymre mig mindre og bevæge mig frit uden frygt.

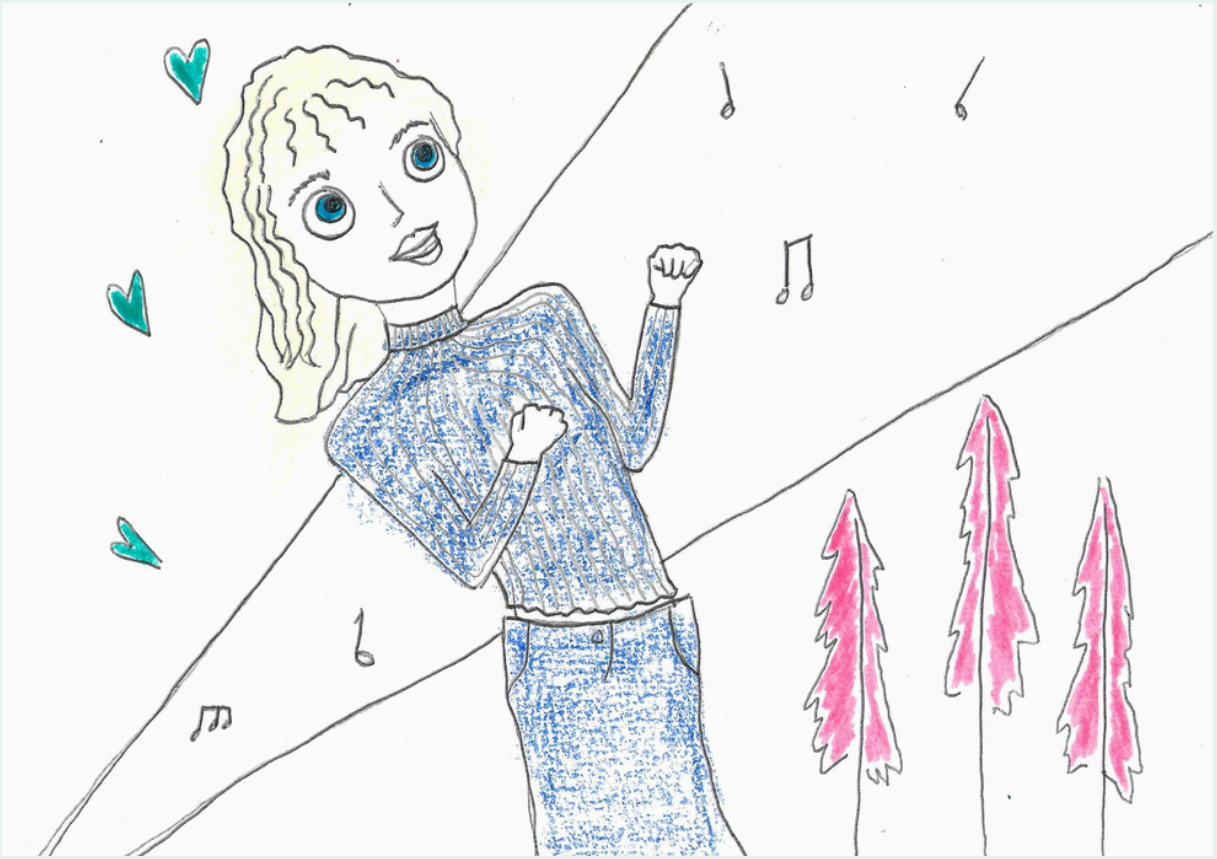

Elisabeth 20 år:

HVAD GØR DIG GLAD?
BLEV JEG SPURGT
MUSIKKEN FØRTE KRIDTET OVER PAPIRET
DANNEDE EN STRØM
IKKE EN HÅRD STRØM
DU KÆMPER IMOD
SNARERE ET FLOW
HVOR DU IKKE TÆNKER, MEN ER
HVOR DU IKKE PLANLÆGGER, MEN GØR
HVOR DU IKKE BEKYMRER DIG
MEN LADER DIG SVÆVE MED
TONERNE HVAD END DE SÅ
LEDER I MOL ELLER DUR
MEN DET GØR MIG GLAD

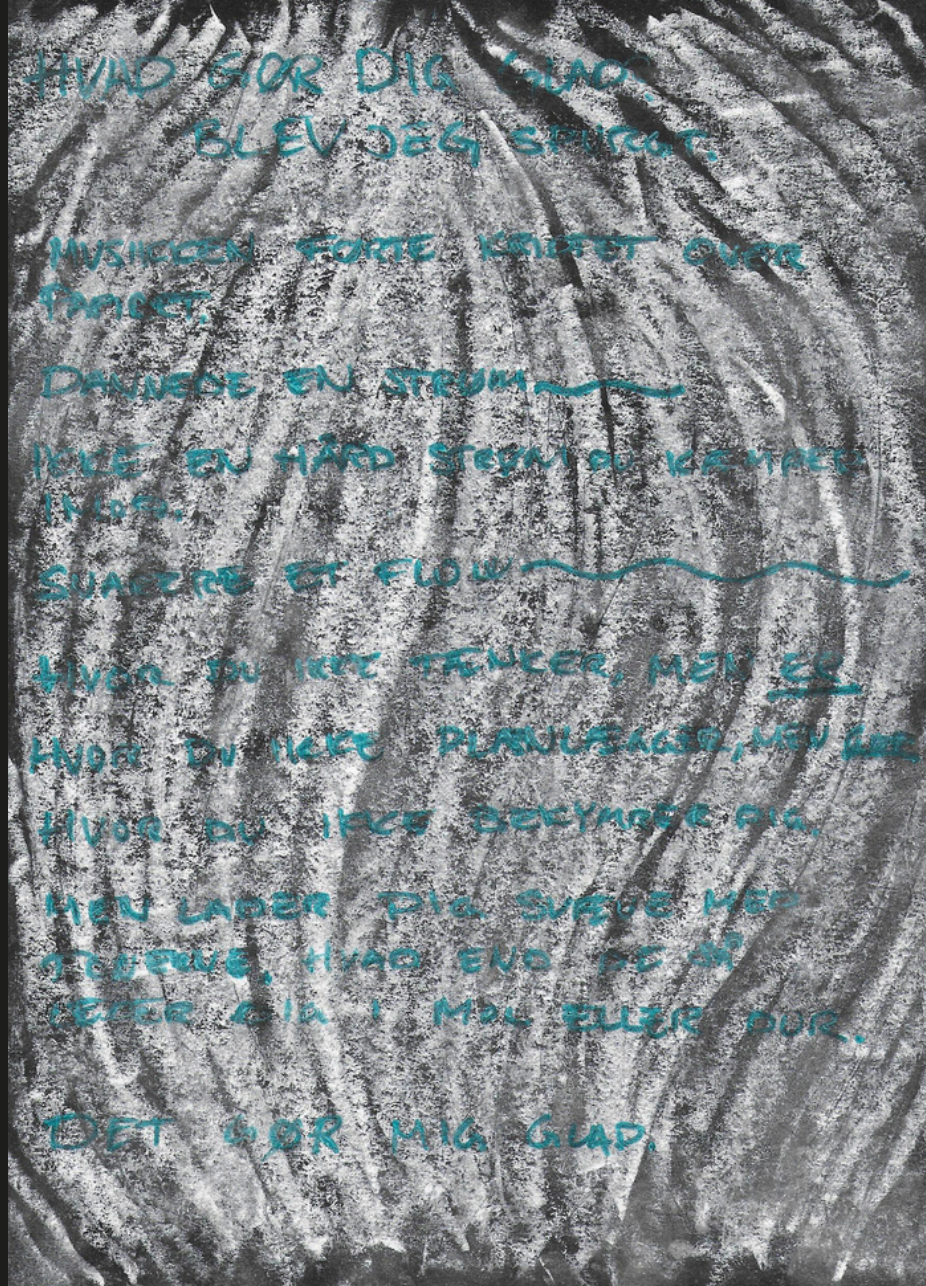



Anonym: At grine gør mig glad.



Salma 17 år:

Jeg har allerede opnået min drøm.
Jeg er glad, elsker livet, elsker mig selv,
elsker min familie og venner.
Jeg er taknemmelig.
Jeg vil gerne hjælpe andre med,
at have det ligesom mig.
(Min drøm er at bo i en flot lejlighed i byen,
som jeg har købt med mine egne penge.)



Anonym: At være anonym på et dansegulv, men man er ikke alene.



Anonym:
Jeg drømmer om en verden uden bekymringer og med stor tilfredshed med livets tilstand. Desuden en verden med bedre jakker.

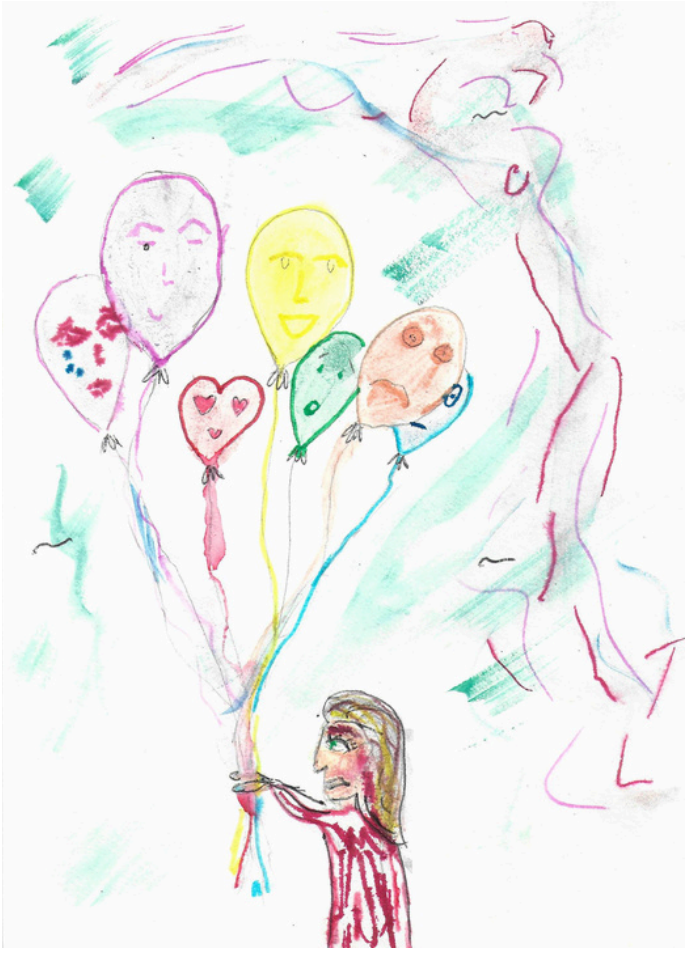

Anonym:
Jeg drømmer om at leve et liv med både smil og tårer, og alt i mellem.

DRØMME OM *UNGEMAGT*

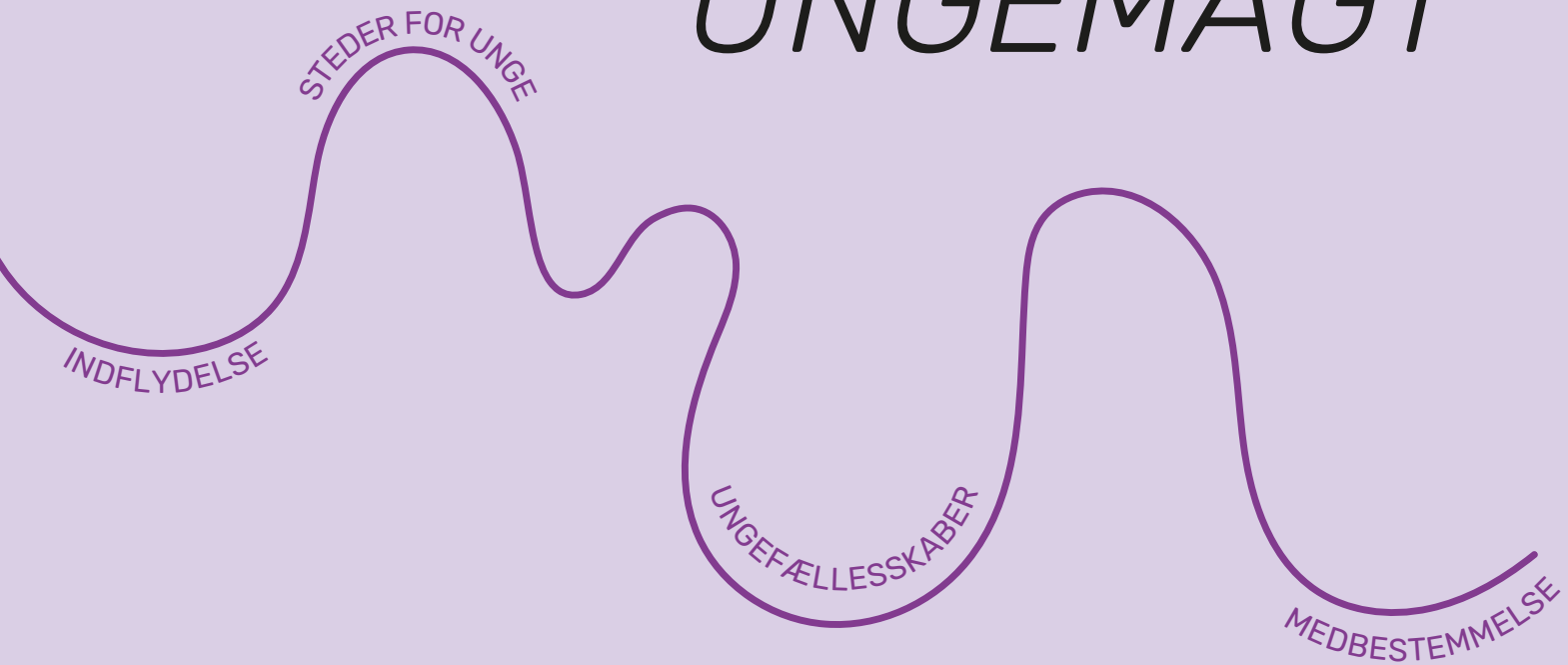

Anonym.



Anonym:

Hvis jeg havde nøglerne til fremtiden,
ville jeg åbne portene!
Fuck gatekeepers! For græsset er
grønnere på den anden side, desværre.

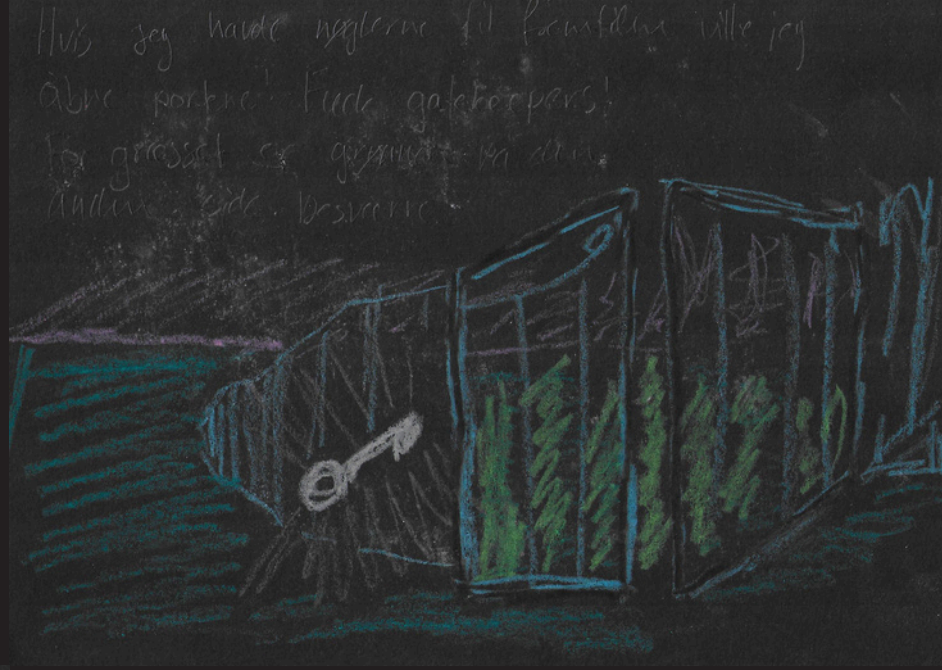

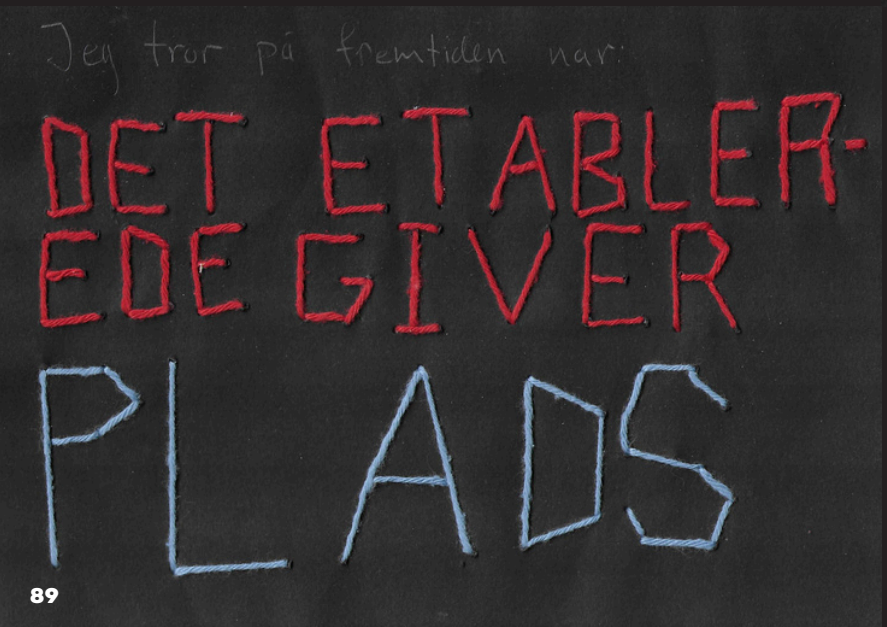

Anonym.

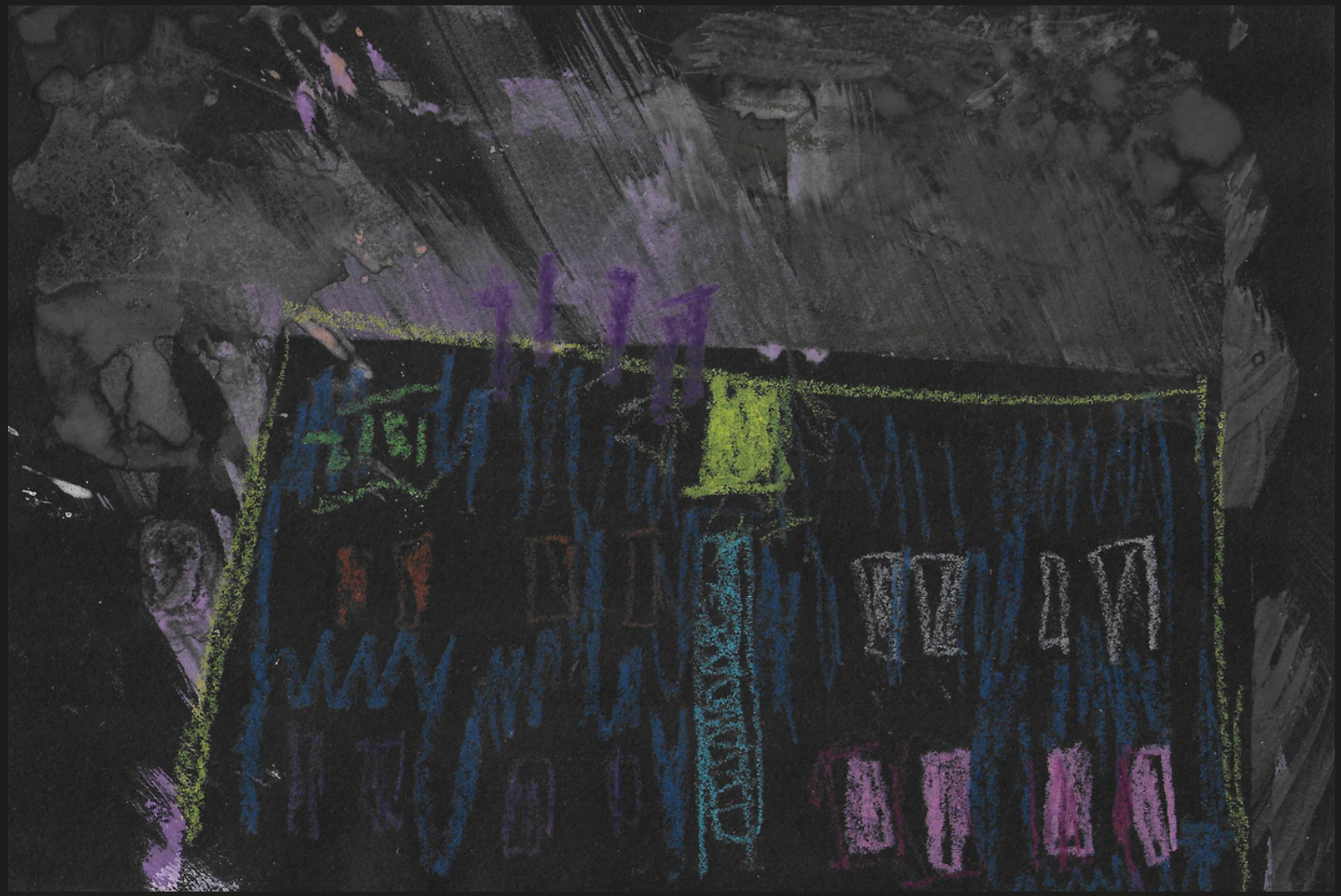

20 år: Hvis min by var styret af unge, ville vi have en bredere forståelse for kultur, og vi ville anerkende fællesskaber, der kun er om natten.



Liva 16 år.



Anonym.



Anton 21 år: Hvis min by var styret af unge, ville der være et ungdomshus for alle.


Hvis unge styrede
min by var der mere
Plads til liv: mennesker
og natur!

Anonym.

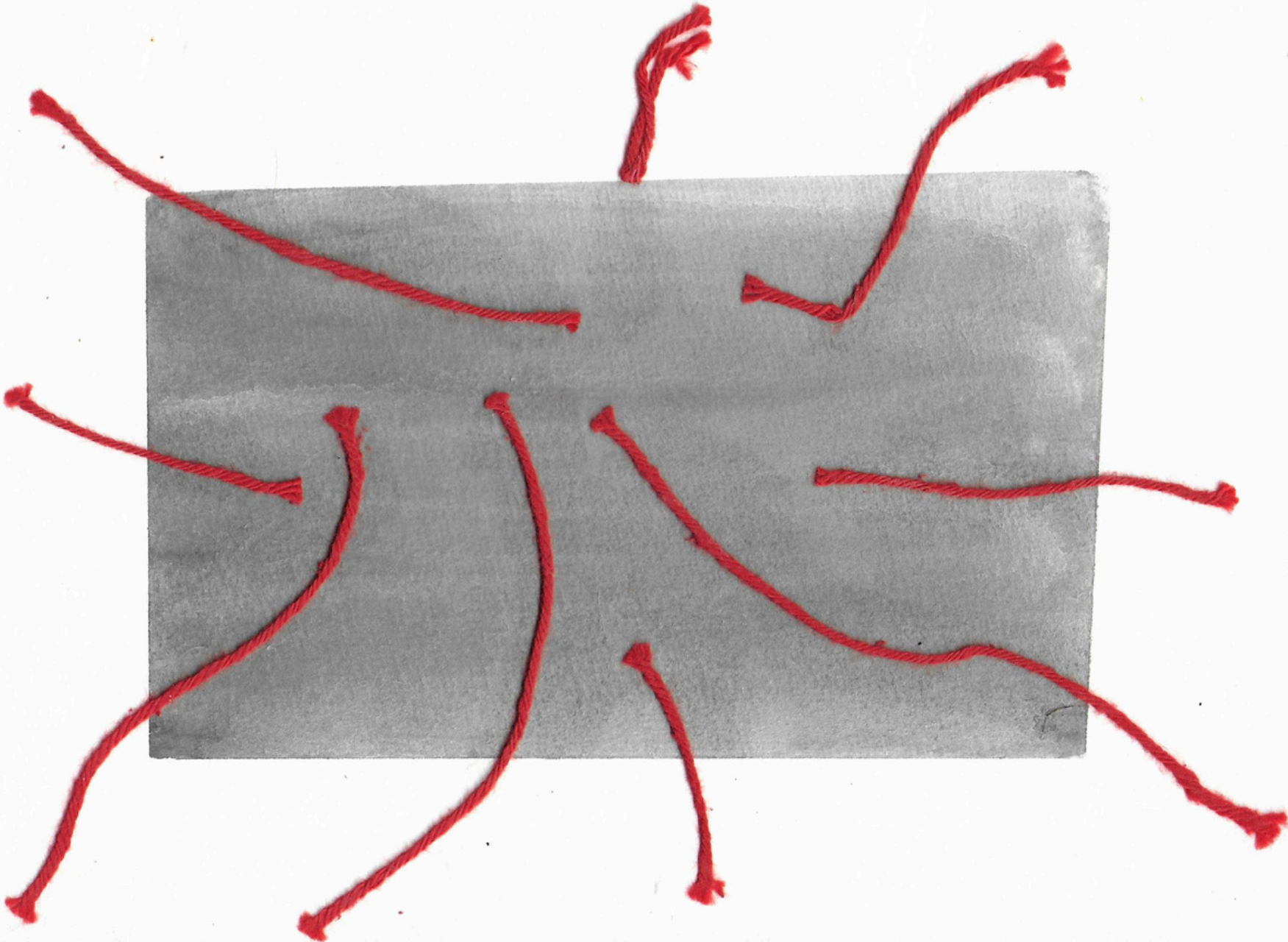

Anton 21 år:

Hvis de unge havde
magten i min by,
ville der blive tænkt
meget mere
ud af boksen…



Anonym.



Anonym.



Anonym.



Anonym.



Rie.



Ellen H. 20 år: Jeg vil bare gerne have, at vi har det godt...





Ragna.



Anonym.

Anonym.



Anonym: Hvis unge ikke får en stemme, vil verden være fortabt.

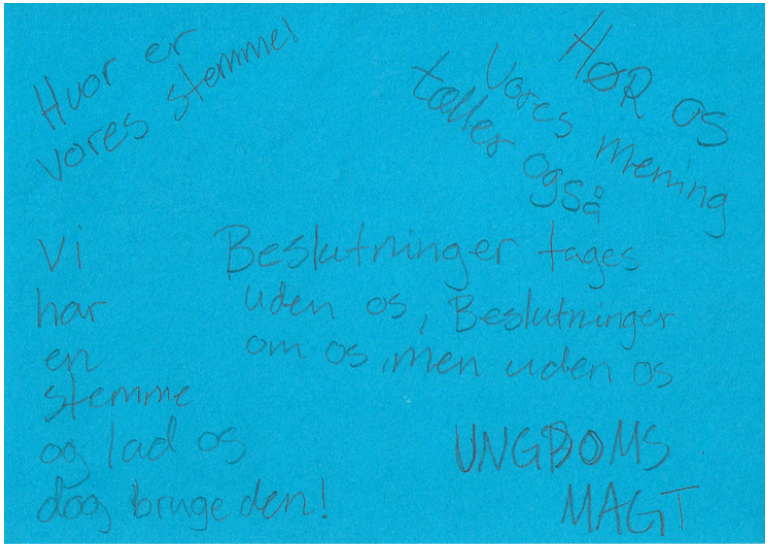

Emilie Juliussen 18 år.



Melody 17 år.

Anonym.





Anonym.

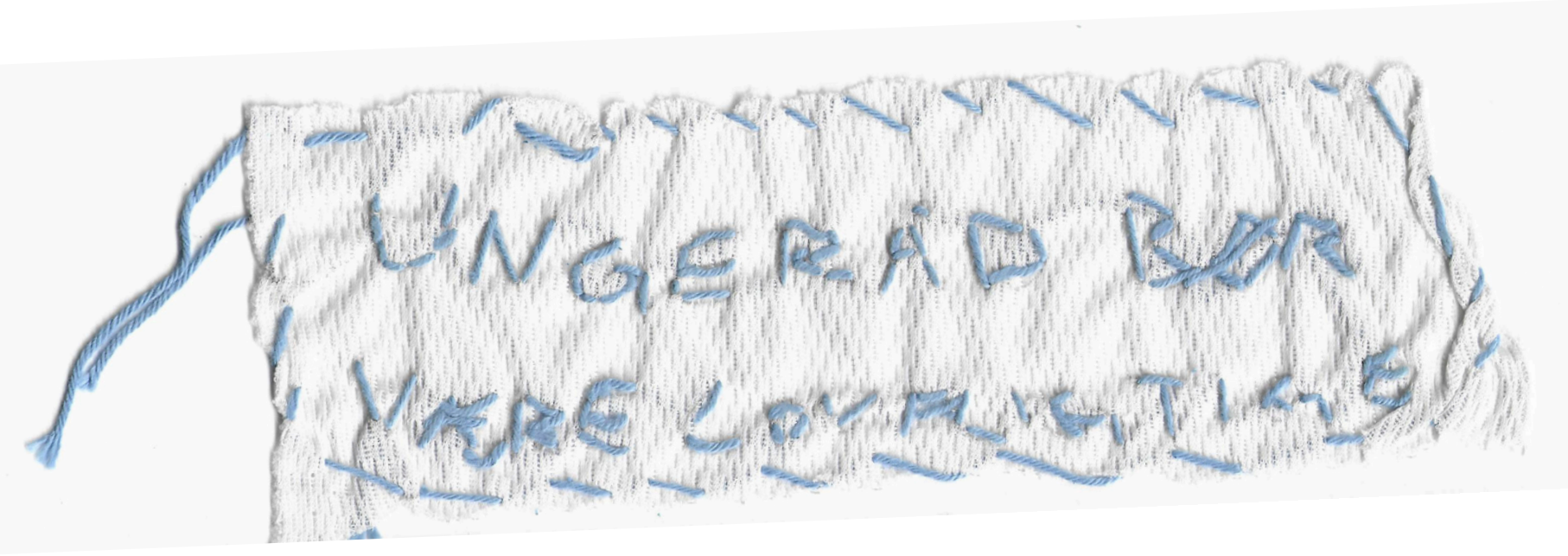

Anonym.

Frivillighed

Hjertevarm

Støtte

Fællesskab

Ungemagt

Engagement

Vidensdeling

Events

Generationskram



Venner

Natur

Levedygtighed

Arkitektur

Ildsjæl

Anti-kapitalisme

Kreativitet

Kærlighed

Hav

Skov

Åbne snakke

Liv Richelsen Juhl, 21 år (Sønderborg)

Jeg tror på fremtiden, når...

Alle folks gå op
i de ting som står
på forsiden, og forstår
at tro på
fællesskab





Jonas Sylvester Kaspersen:

Alle finder deres vej.
Alle veje er ungdommens.
Alle ser meningen med ungdomsengagement.
Ungdommens tanker, energi og drømme bliver kernen i det samfund vi stiller imod.

DRØMME I *LYDLANDSKABER*

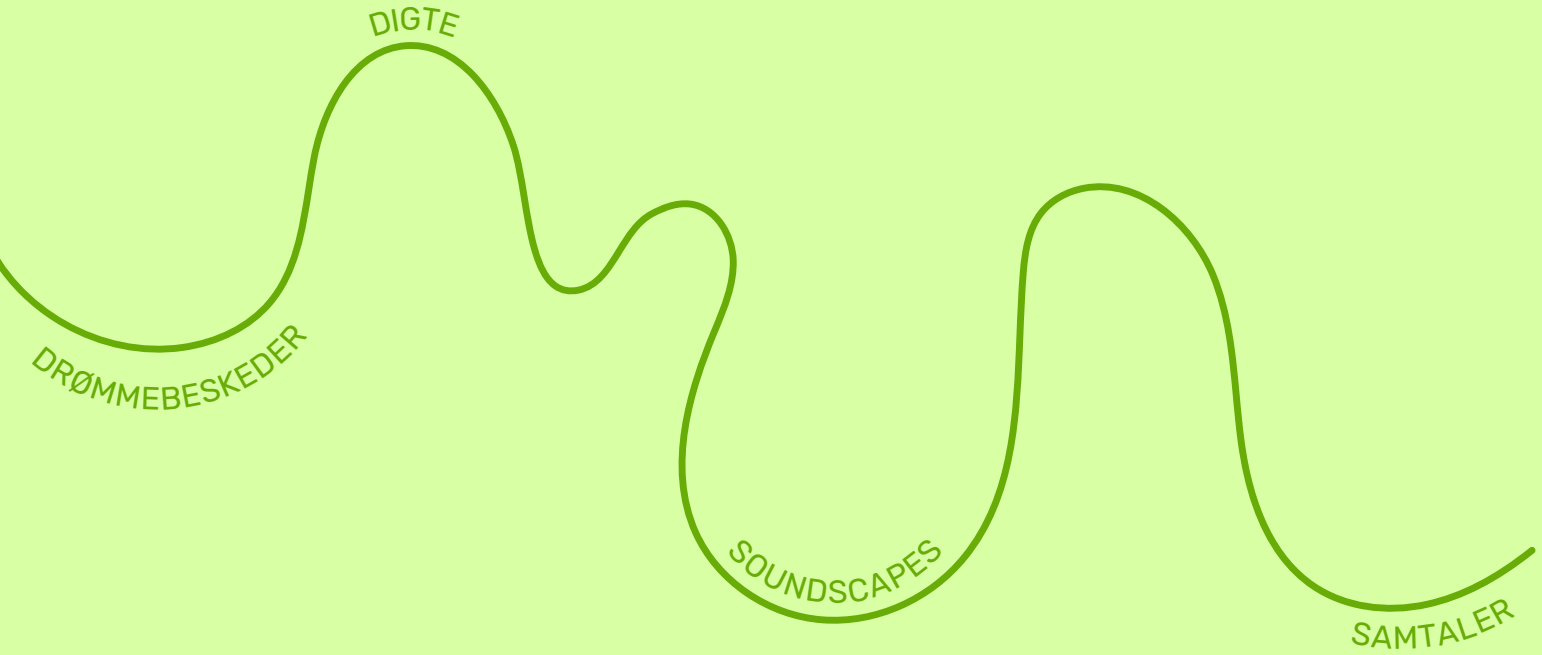



Vejen til flere unge drømme!

Du er nu nået ved vejs ende i "Unge Drømme". Heldigvis ligger der stadig nye drømme og venter i vores lydfortællinger og blandt de mange unge stemmer, vores projekt ikke har kunne indfange. Vi har med dette projekt forsøgt at skabe, hvad der kunne ligne en stor drømmefanger. Drømmene, som deltagerne i værket har skabt, udgør tilsammen et mønster i denne drømmefanger, som vi mener, giver en vigtig indsigt i, hvilke drømme unge finder betydningsfulde. Alt dette i et format, der skaber plads til, at flere forskellige unge kan udtrykke deres visioner for fremtiden.

I de indsamlede lydfortællinger vil du opleve mange forskellige udtryksformer. De mange fortællinger er blevet bundet sammen af musiker og sangskriver Emil Bertelsen, der står bag lyddesignet og klipningen.

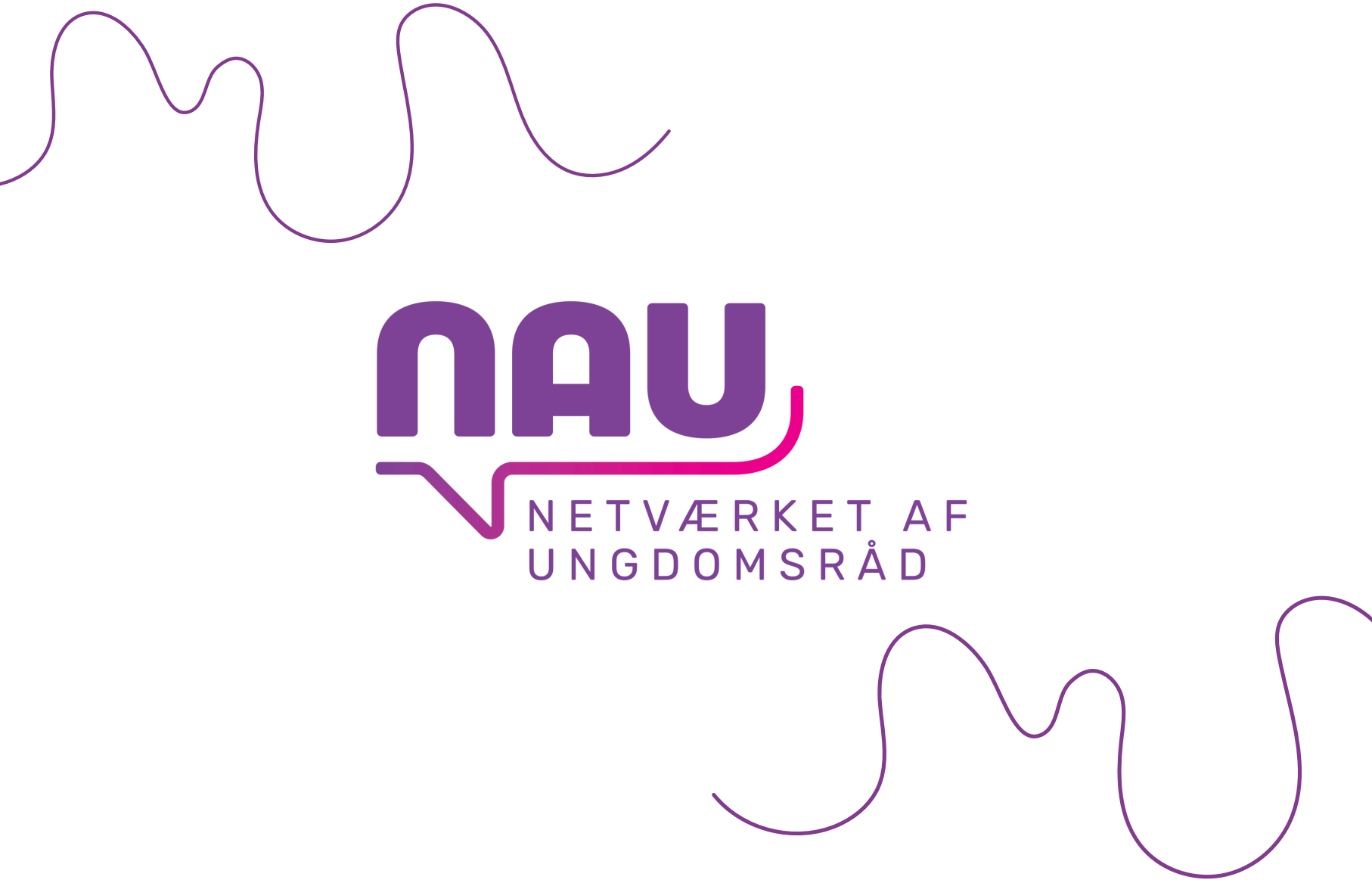
NAU
NETVÆRKET AF
UNGDOMSRÅD



INKLUSION





BIODIVERSITET

FAMILIE



FRED



KÆRLIGHED



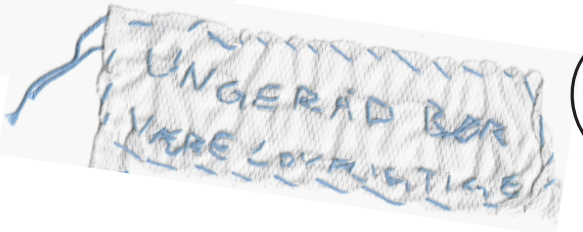

øjeblikket af gengældt
ubegrænset kærlighed
gør mig glad.

LIGESTILLING